

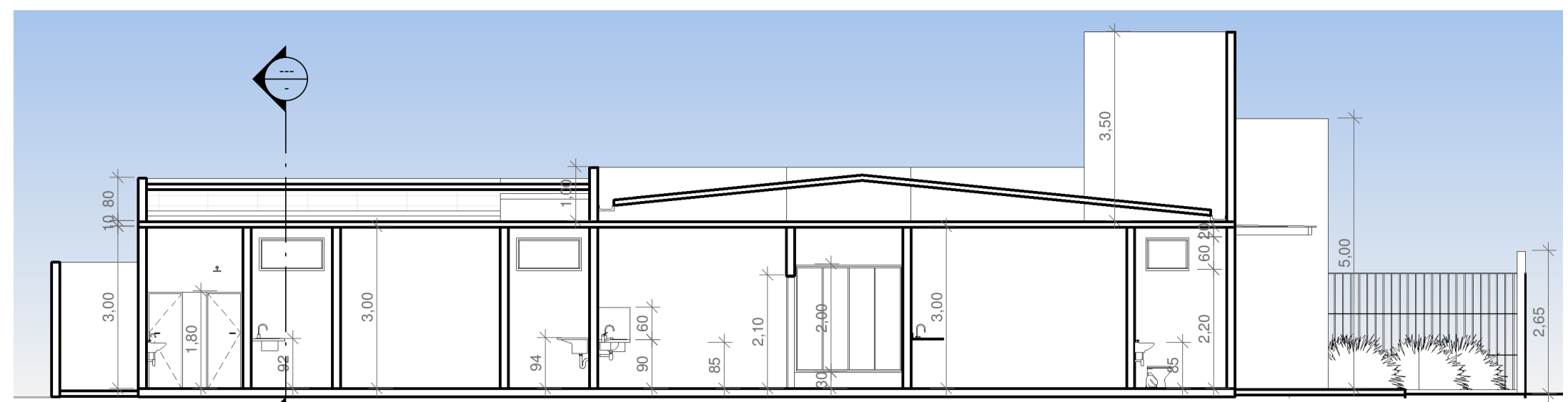

1 PLANTA
ESCALA 1:100



2 CORTE A
ESCALA 1:100



3 CORTE B
ESCALA 1:100

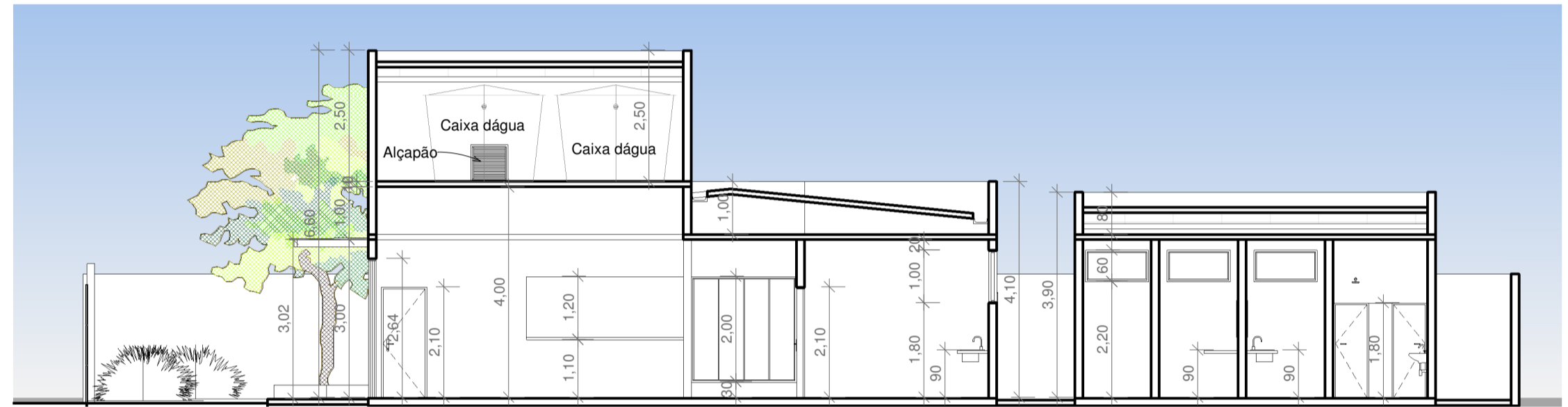

4 CORTE C
ESCALA 1:100

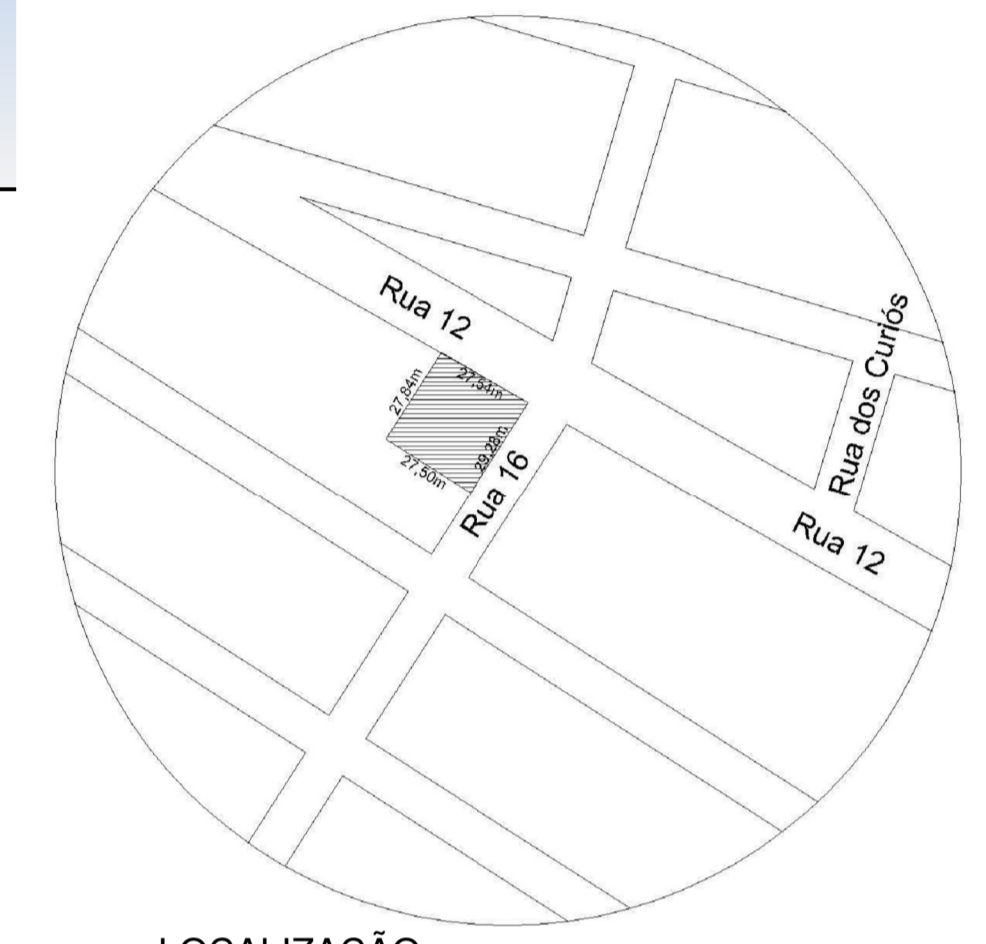

LOCALIZAÇÃO
SEM ESCALA

QUANTITATIVO DE JANELAS				
CÓD	Q	COMPRI	ALTU	DESCRIÇÃO
	T	MENTO	RA	
J01	7	2,000	1,000	Janela simples de alumínio e vidro
J02	7	1,500	1,000	Janela simples de alumínio e vidro
J03	4	0,800	0,800	Janela simples de alumínio e vidro
J04	2	2,000	2,000	Janela simples de alumínio e vidro
J05	8	1,200	0,600	Janela simples de alumínio e vidro
J06	1	0,800	0,800	Janela simples de alumínio e vidro
J07	1	3,000	1,200	Abertura vidro
J08	1	0,700	0,700	Janela simples de alumínio e vidro

QUANTITATIVO DE PORTAS E GRADIS				
CÓD	Q	COMPRI	ALTUR	DESCRIÇÃO
	T	MENTO	A	
AD1	1	1,800	2,100	Abertura vidro em parede
P01	21	0,660	2,100	Porta de abrir de madeira, com acabamento laminado melamítico
P02	2	0,660	2,100	Porta de madeira com pintura esmalte sintético
P03	1	1,200	2,100	Porta alumínio
P04	1	0,800	2,100	Porta alumínio
P05	1	0,900	2,100	Porta com tela metálica
P06	1	4,100	2,600	Porta em vidro temperado 10mm
P07	1	0,900	1,500	Porta com tela metálica
P08	2	1,200	2,100	Porta de madeira com pintura esmalte sintético
P09	1	1,400	2,000	Porta tipo gradil
P10	4	0,660	1,800	Porta em alumínio
P11	2	0,900	2,100	Porta alumínio
P12	4	0,900	2,300	Porta tipo gradil

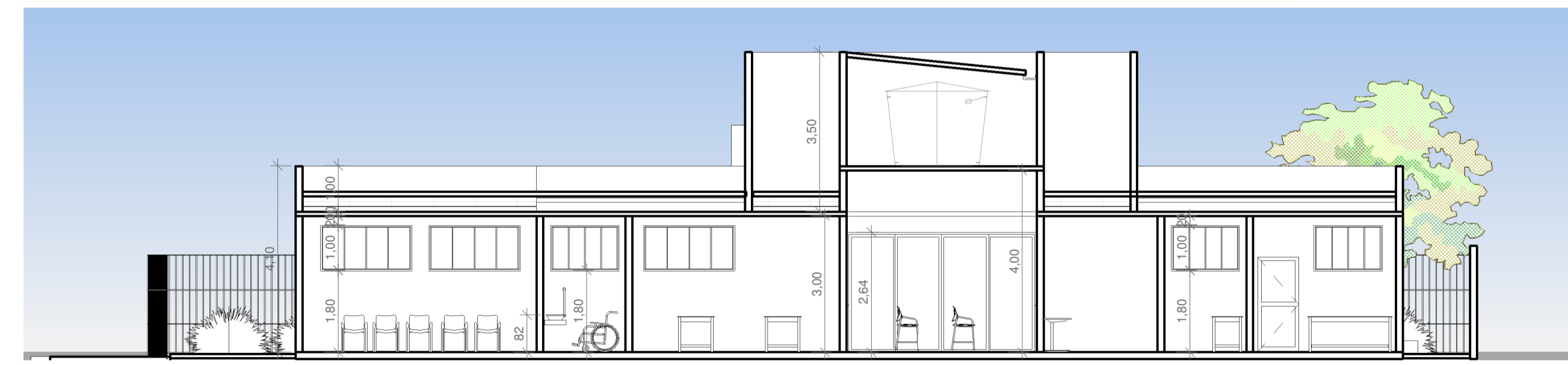

5 CORTE D
ESCALA 1:100

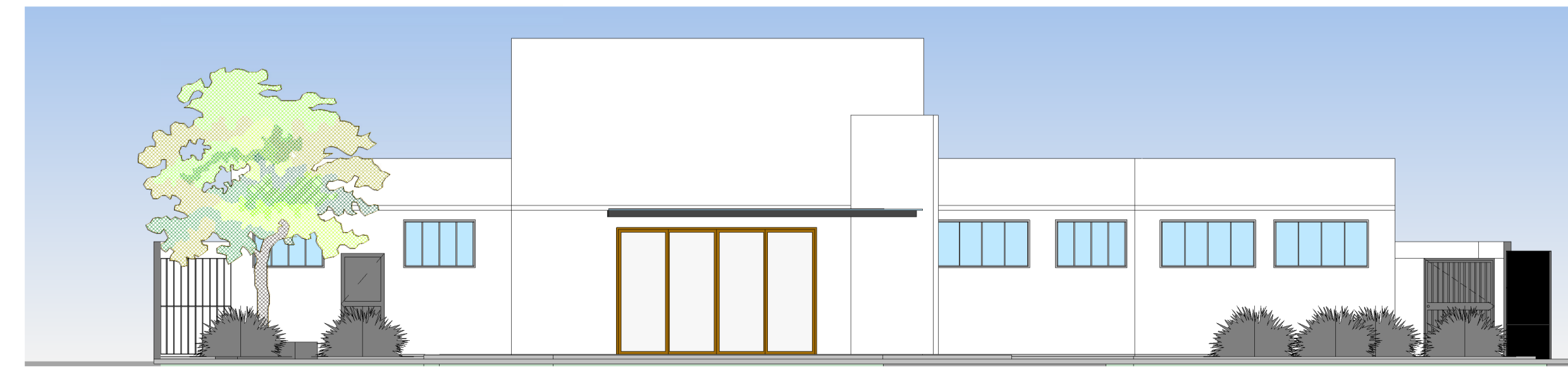

6 FACHADA PRINCIPAL
ESCALA 1:100

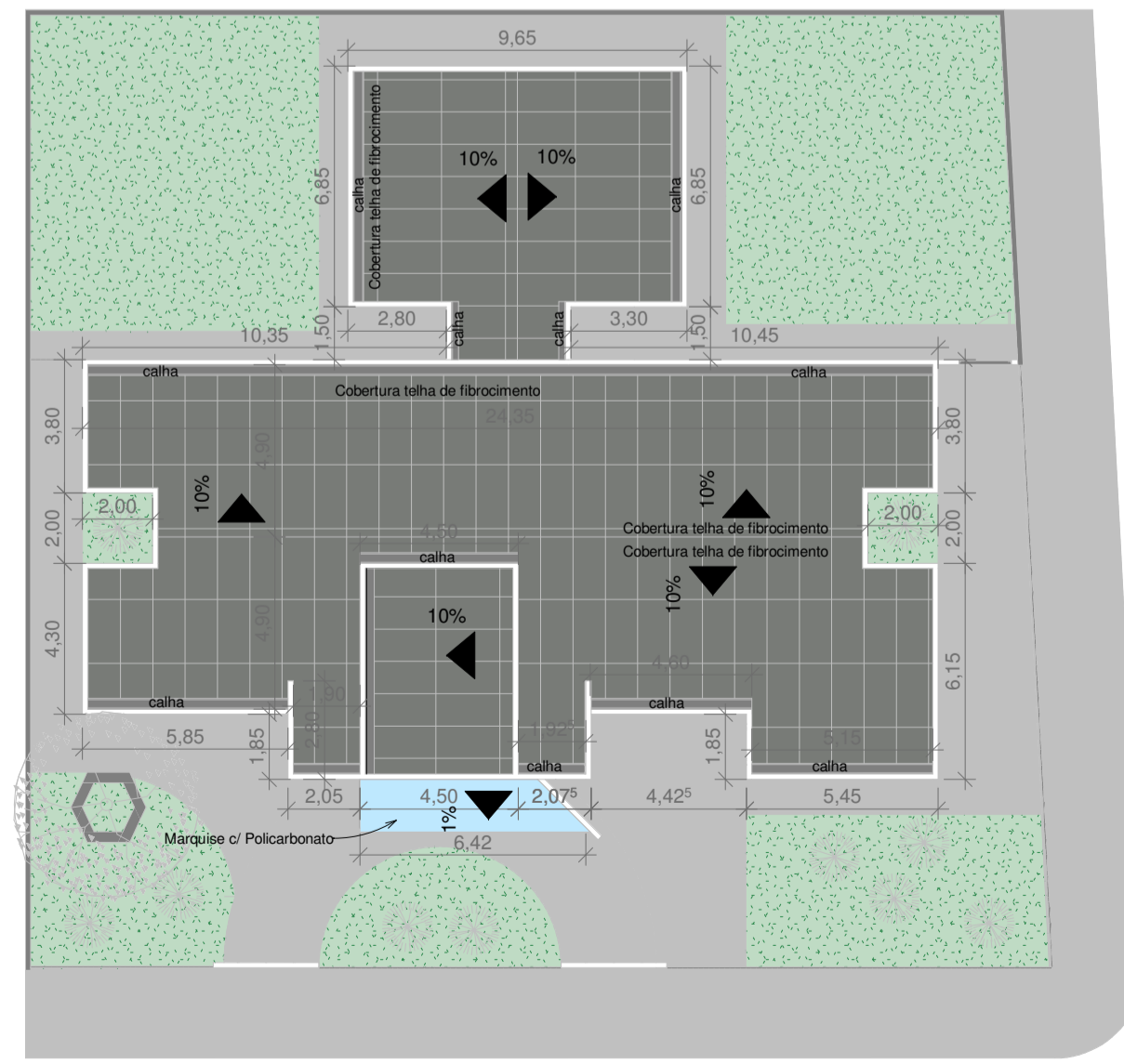

7 DIAGRAMA DE COBERTURA
ESCALA 1:200

- LEGENDA:
 PC - Piso cerâmico
 FL - Forro em laje
 PA-TA - Pintura parede Tinta Acrilica
 PAC - Parede com revest. cerâmico
 Obs.: Acima de todas as bancadas e lavatórios deverão ter revestimento cerâmico no perímetro dos mesmos e com altura de 60cm.
- NOTAS:
 1 - Cotas em centímetros (cm);
 2 - Cotas de Nivel em metro (m);
 3 - As cotas indicam superfícies acabadas;
 4 - As cotas do levantamento sempre prevalecem à escala;
 5 - Área construída total: 295,05m²
 6 - Área do terreno: 785,32 m²
 7 - Pé-direito: 4,00m (Esperal) / 3,00m (demais ambientes).

PROPRIETÁRIO: MUNICÍPIO DE MANGA/MG
 PROJETO: GECELY FRANÇA MOTA
 CONSTRUÇÃO: A LICITAR

FOLHA P01 /01	PROJETO: UNIDADE BÁSICA DE SAÚDE - CRUZEIRO LOCAL: RUA 16, SN, BAIRRO ALVORADA PROPRIETÁRIO: MUNICÍPIO DE MANGA/MG			
	RESPONSÁVEL	INSC NA P.M.M.	RUBRICA	
DESENHO	GECELY			NOVEMBRO/2021 (REVISÃO 01)
CÓPIA	GECELY			
VISTO	GECELY			
ESCALAS	DESENHO(S)	PLANTAS BAIXA	ÁREA DO TERRENO: 785,32 m²	ÁREA PROJEÇÃO:
	CORTES	FACHADA	ÁREA DA CONST.: 337,83 m²	ÁREA PERMEÁVEL:
	DIAG. COBERTURA	PLANTA DE LOCALIZAÇÃO	TX DE OCUPAÇÃO: 43,01%	ÍNDICE DE APROV.: 0,43
			INSC NA P.M.M.	DATA:
			CAU - A48157-2	NOVEMBRO/2021 (REVISÃO 01)