



CROQUI BREJO SÃO CAETANO
 ESCALA 1 : 4000

CROQUI

CONTEÚDO DA FOLHA
CROQUI BREJO SAO CAETANO

CONTRATO DE REPASSE:955507/2023 , OPERAÇÃO 1092.418-38/2023/MIDR , ART MG20242980104

ESCALA: INDICADA	DATA: 09/05/2024	PROJETO / DESENHO Diego Tavares	PROPRIETARIO MUNICÍPIO DE MANGA	APROVADO ANASTACIO GUEDES SARAIVA
---------------------	---------------------	------------------------------------	------------------------------------	--------------------------------------



FOLHA

01 / 21



CROQUI CACHOEIRINHA
 ESCALA 1 : 6000

CROQUI

CONTEÚDO DA FOLHA
 CROQUI CACHOEIRINHA

CONTRATO DE REPASSE:955507/2023 , OPERAÇÃO 1092.418-38/2023/MIDR , ART MG20242980104

ESCALA: INDICADA	DATA: 09/05/2024	PROJETO / DESENHO Diego Tavares	PROPRIETARIO MUNICÍPIO DE MANGA	APROVADO ANASTACIO GUEDES SARAIVA
---------------------	---------------------	------------------------------------	------------------------------------	--------------------------------------



FOLHA

02 / 21



CROQUI SÃO JOSE DAS TRAIRAS
 ESCALA 1 : 2500

CROQUI				
CONTEÚDO DA FOLHA CROQUI SÃO JOSE DAS TRAIRAS				
CONTRATO DE REPASSE:955507/2023 , OPERAÇÃO 1092.418-38/2023/MIDR , ART MG20242980104				
ESCALA: INDICADA	DATA: 09/05/2024	PROJETO / DESENHO Diego Tavares	PROPRIETARIO MUNICÍPIO DE MANGA	APROVADO ANASTACIO GUEDES SARAIVA



Galçamento Nhandutiba

Legenda



COORDENADAS EM UTM
Longitude 586287.00
Latitude 8382644.00

COORDENADAS EM UTM
Longitude 586615.00
Latitude 8382618.00

CACHOEIRINHA

Estaca 0

estaca 16+9.1m

NHANDUTIBA
MANGA/MG

CROQUI NHANDUTIBA

ESCALA 1 : 7000

CROQUI

CONTEÚDO DA FOLHA
CROQUI NHANDUTIBA

CONTRATO DE REPASSE:955507/2023 , OPERAÇÃO 1092.418-38/2023/MIDR , ART MG20242980104

ESCALA: INDICADA	DATA: 09/05/2024	PROJETO / DESENHO Diego Tavares	PROPRIETARIO MUNICÍPIO DE MANGA	APROVADO ANASTACIO GUEDES SARAIVA
---------------------	---------------------	------------------------------------	------------------------------------	--------------------------------------

FOLHA

04 /21



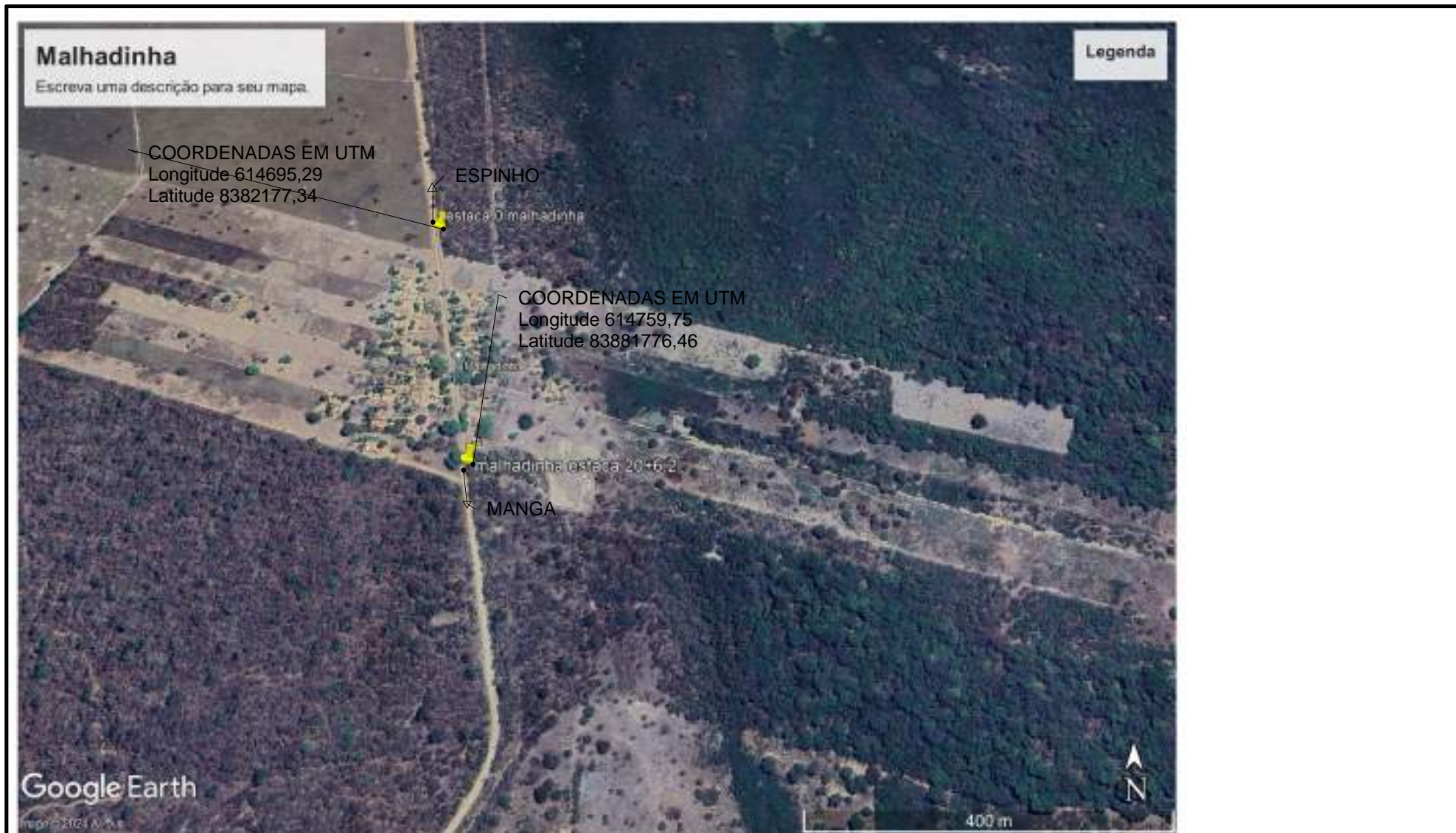

CROQUI MALHADINHA
 ESCALA 1 : 6000

CROQUI				
CONTEÚDO DA FOLHA CROQUI MALHADINHA				
CONTRATO DE REPASSE:955507/2023 , OPERAÇÃO 1092.418-38/2023/MIDR , ART MG20242980104				
ESCALA: INDICADA	DATA: 09/05/2024	PROJETO / DESENHO Diego Tavares	PROPRIETARIO MUNICÍPIO DE MANGA	APROVADO ANASTACIO GUEDES SARAIVA



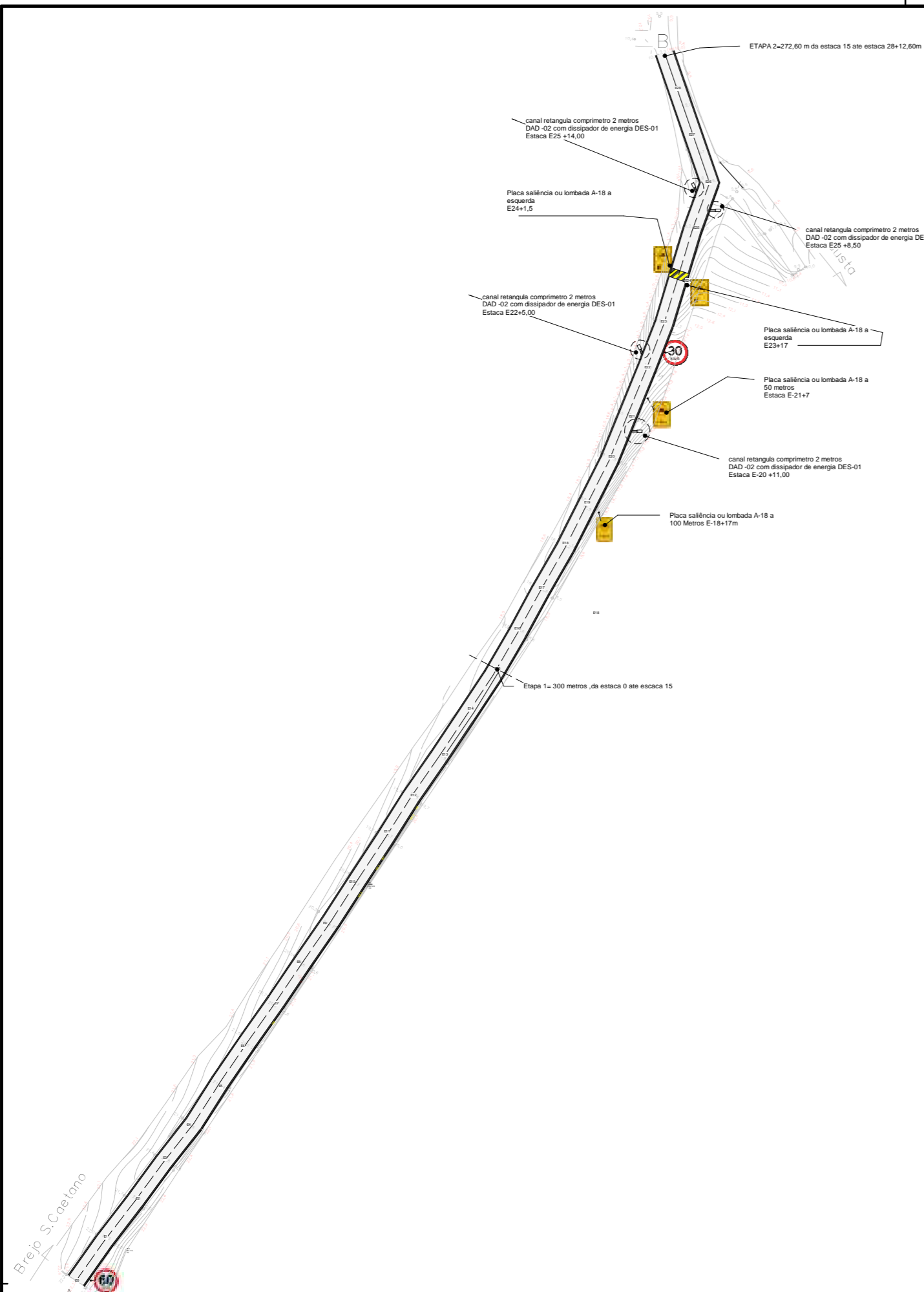

PLANTA BAIXA BREJO Copiar 1
 ESCALA 1 : 2000

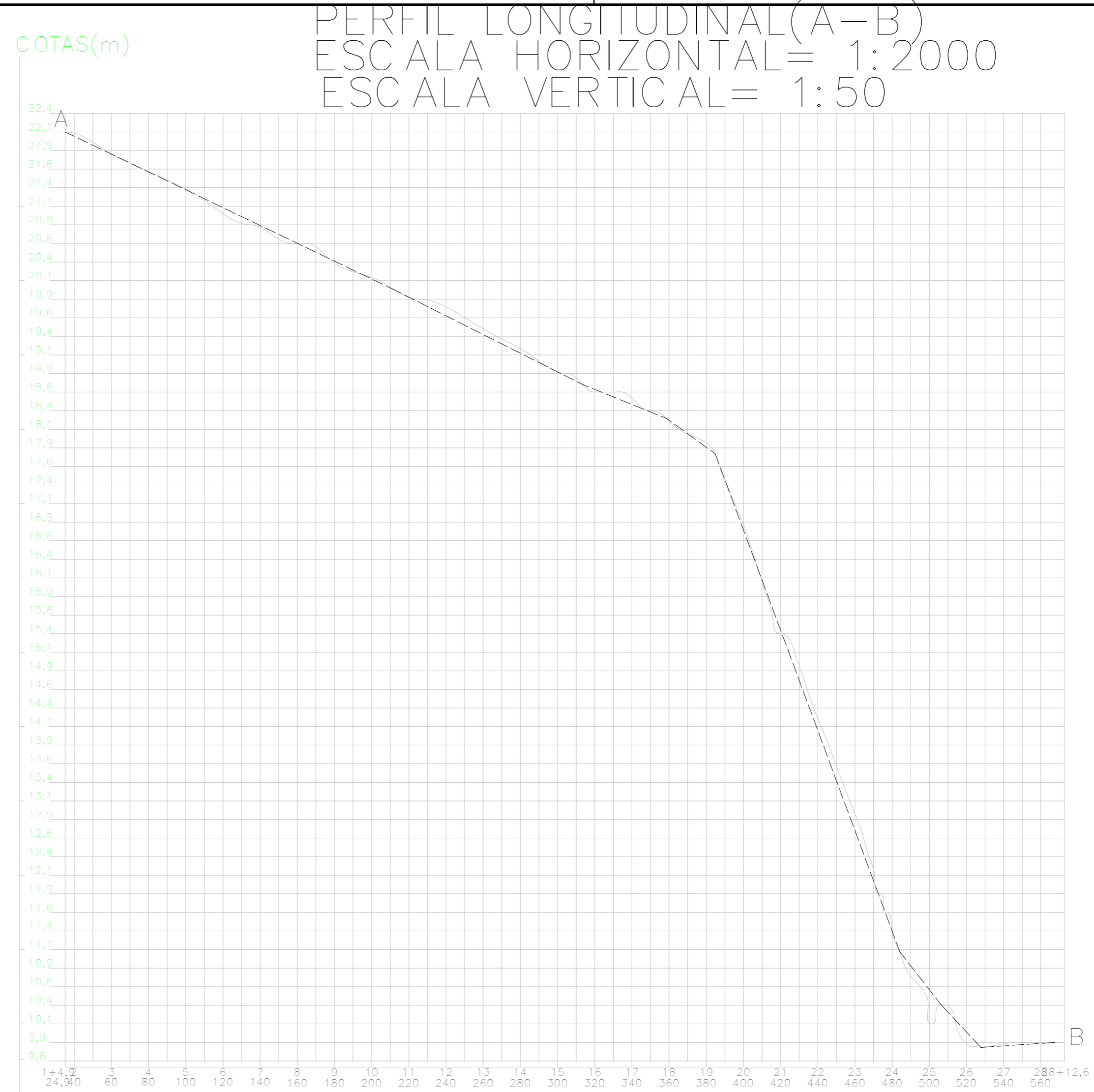

PERFIL LONGITUDINAL BREJO
 ESCALA 1 : 2000

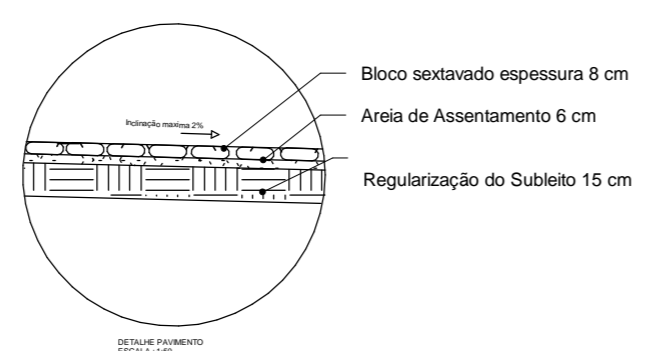
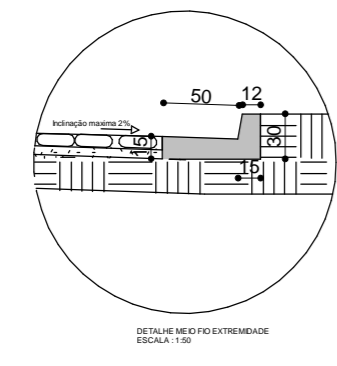
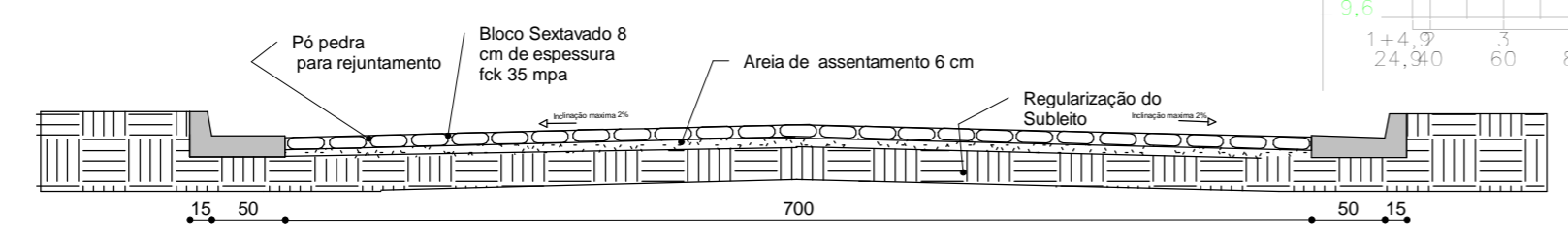

SEÇÃO TRANSVERSAL BREJO
 ESCALA 1 : 50

Projeto	NOME: DIEGO TAVARES	CREA: 201390/D
Proprietário	NOME: PREFEITURA DE MANGA	TEL: 34992308702
Aprovado	NOME: ANASTACIO GUEDES SARAIVA	TEL: (38)3615-2112
BREJO SÃO CAETANO		
CONTEUDO DA FOLHA		
PLANTA BAIXA E PERFIL LONGITUDINAL SEÇÃO TRANSVERSAL		
<small>CONTRATO DE REPASSE: 955507/2023 . OPERAÇÃO 1092.418-38/2023/MIDR . ART MG20242980104</small>		
ESCALA	INDICADA	DATA
		09/05/2024
	DESENHISTA:	FOLHA
	DIEGO TAVARES	06/21



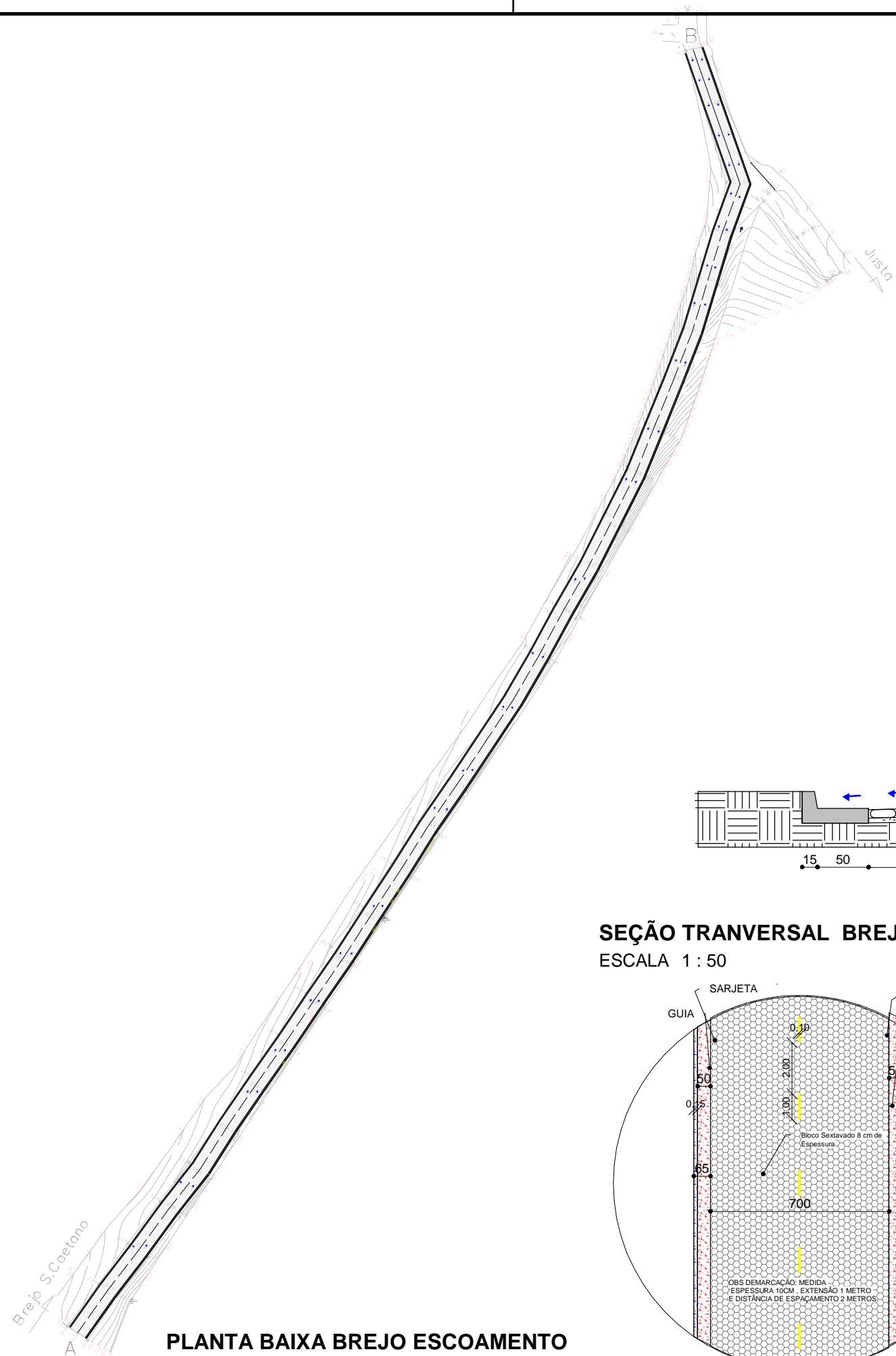

PLANTA BAIXA BREJO ESCOAMENTO
ESCALA 1 : 2000

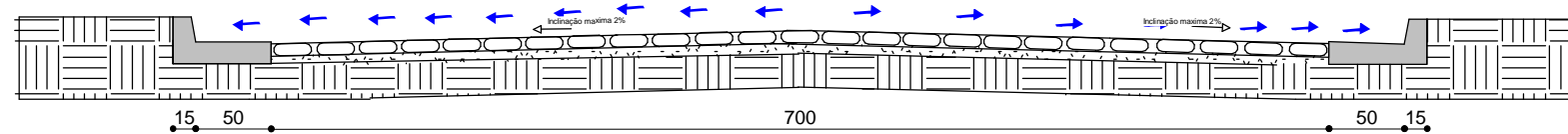

SEÇÃO TRANSVERSAL BREJO ESCOAMENTO
ESCALA 1 : 50

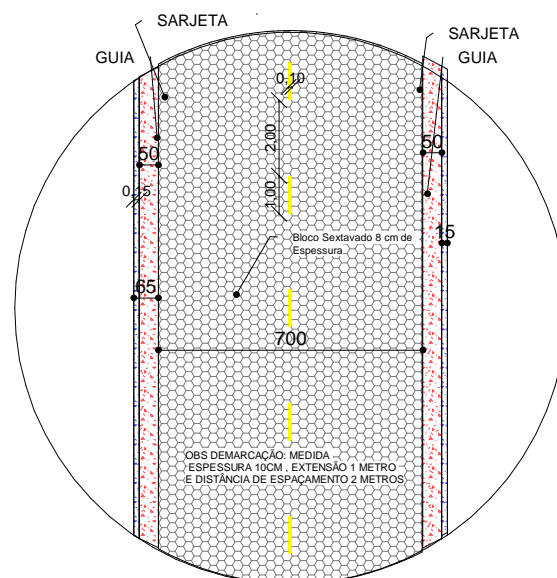

DETALHE DE VIA BREJO
ESCALA 1 : 200

Projeto	NOME: DIEGO TAVARES	CREA 201390/D TEL: 34992308702
Proprietário	NOME: PREFEITURA DE MANGA END:	TEL: (38)3615-2112
Aprovado	NOME: ANASTACIO GUEDES SARAIVA	
BREJO SÃO CAETANO		
CONTEUDO DA FOLHA ESCOAMENTO , DETALHE DA VIA		
CONTRATO DE REPASSE: 955507/2023 , OPERAÇÃO 1092.418-38/2023/MIDR , ART MG20242980104		
ESCALA:	INDICADA	DATA: 09/05/2024
		DESENHISTA: DIEGO TAVARES



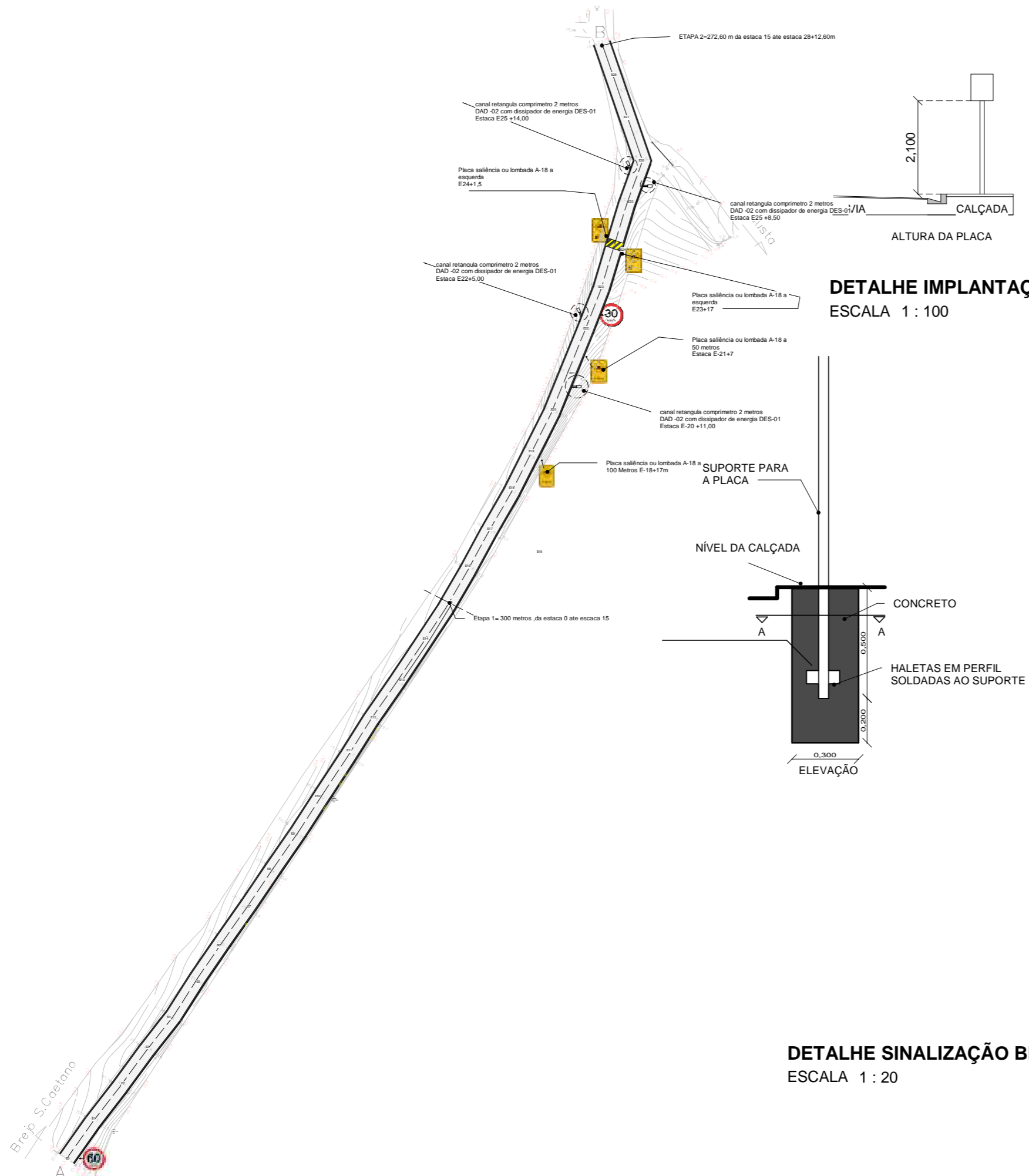

DETALHE IMPLANTAÇÃO BREJO
ESCALA 1 : 100

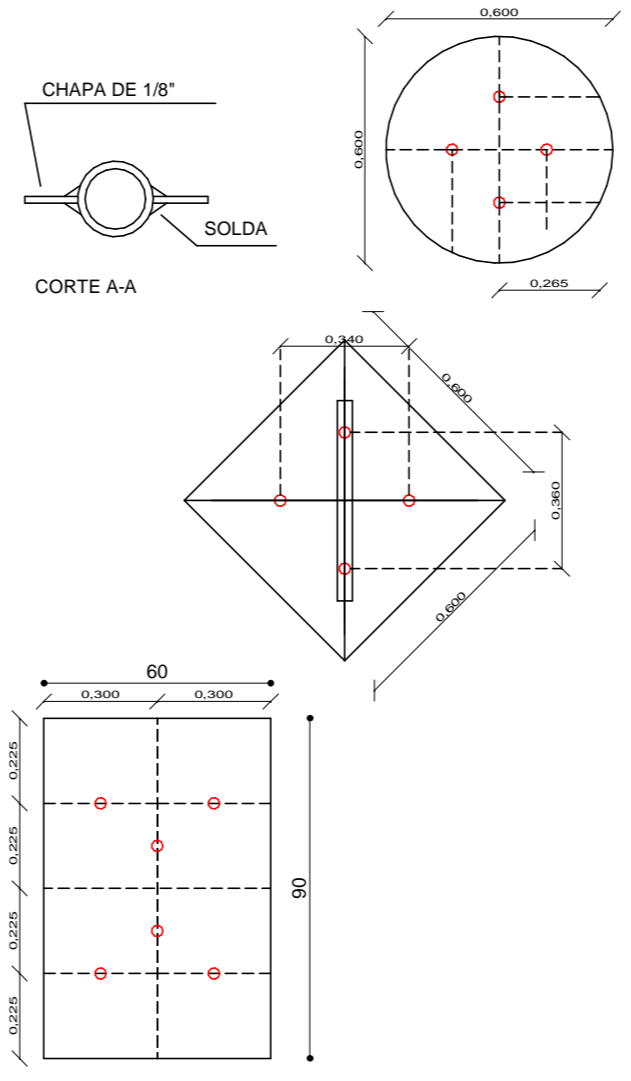
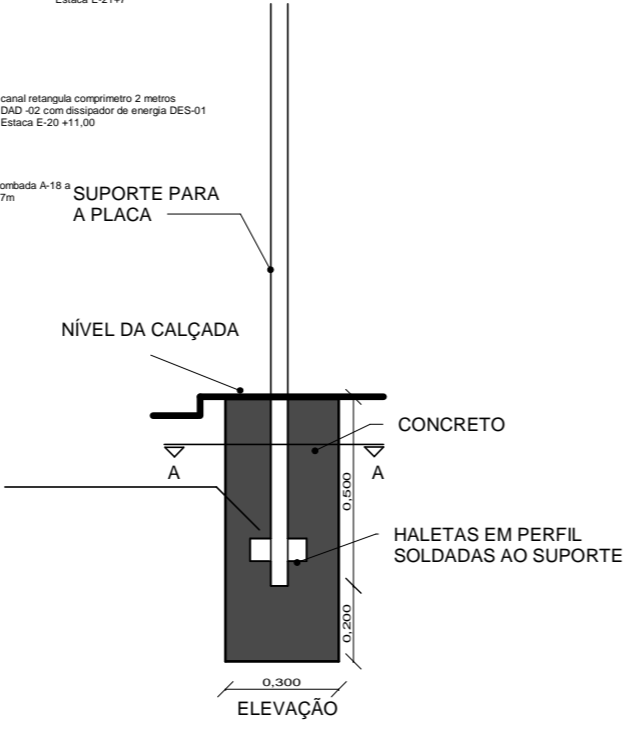
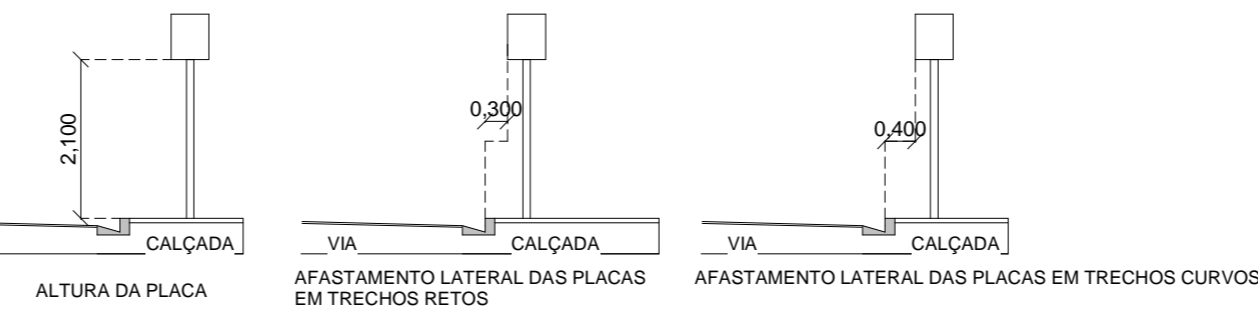

DETALHE SINALIZAÇÃO BREJO
ESCALA 1 : 20

PLANTA BAIXA BREJO SINALIZAÇÃO
ESCALA 1 : 2000

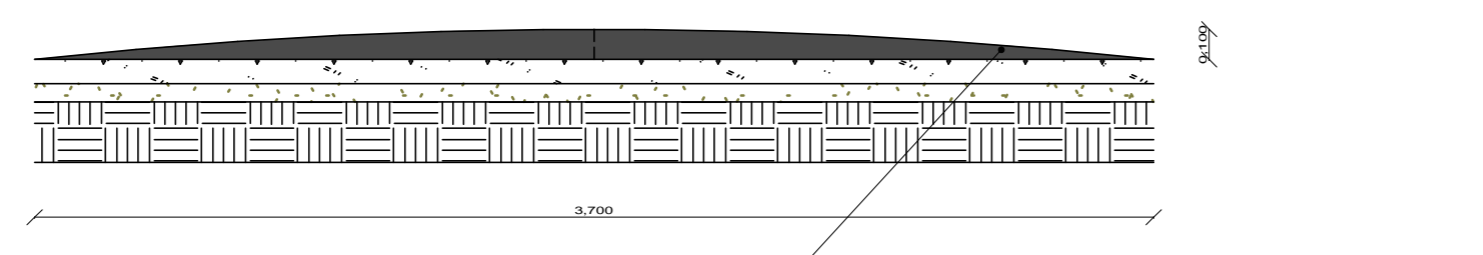

CORTE AA LOMBADA BREJO
ESCALA 1 : 25

Projeto	NOME DIEGO TAVARES	CREA 201390/D TEL: 34992308702
Proprietário	NOME: PREFEITURA DE MANGA END:	TEL: (38)3615-2112
Aprovado	NOME: Aprovador	
BREJO SÃO CAETANO		
CONTEUDO DA FOLHA SINALIZAÇÃO		
<small>CONTRATO DE REPASSE:955507/2023 . OPERAÇÃO 1092.418-38/2023/MIDR . ART MG20242980104</small>		
ESCALA	INDICADA	DATA
		09/05/2024
DESENHISTA		FOLHA
DIEGO TAVARES		08/21



COTAS/ALTITUDES

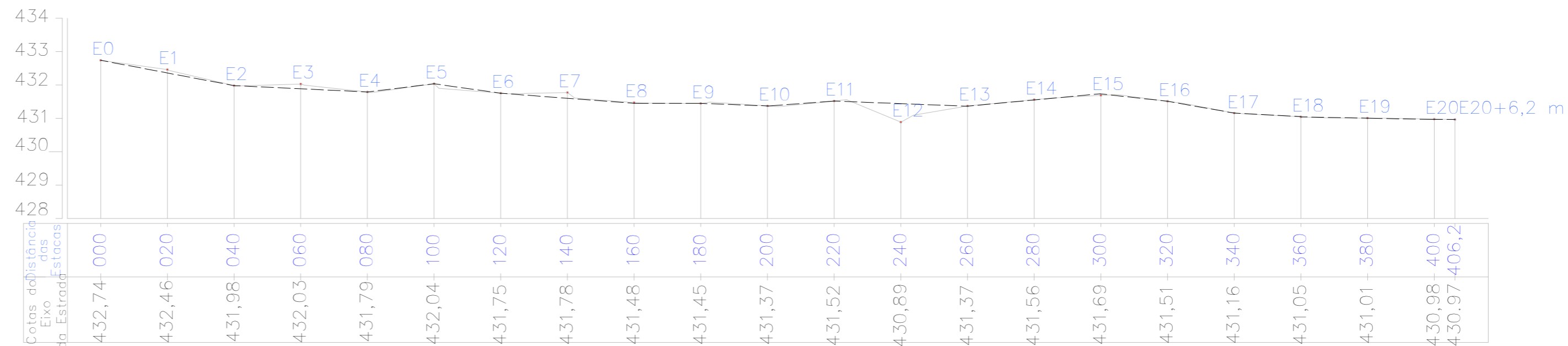

PERFIL LONGITUDINAL - EH=1:1.250 - EV= 1:125
 Estaqueamento de 20 em 20 m

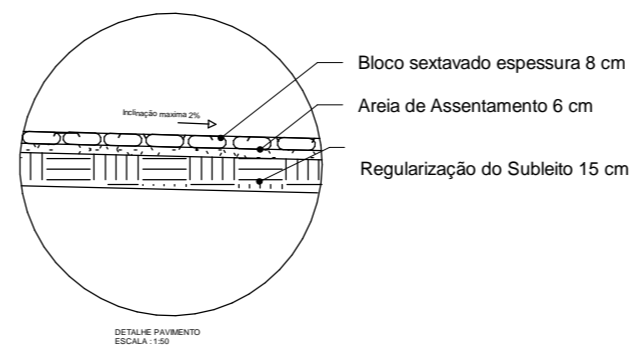
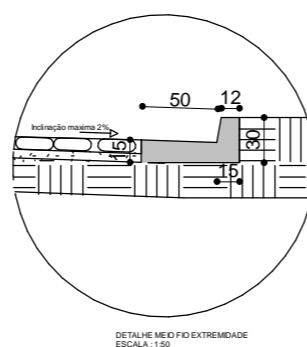
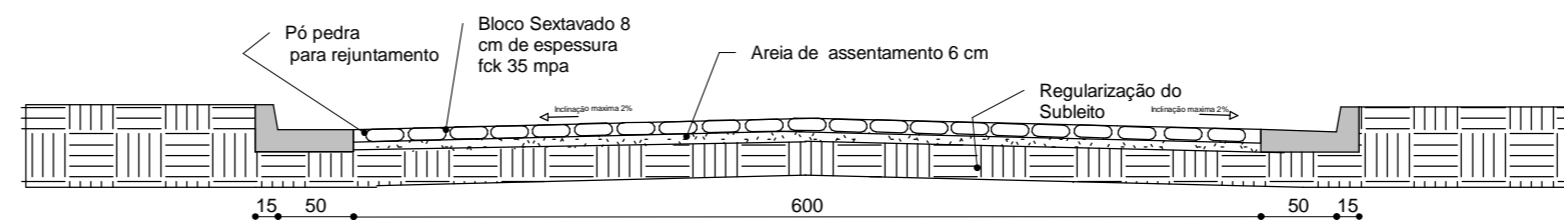

SEÇÃO TRANSVERSAL
 ESCALA 1 : 50

PLANTA BAIXA MALHADINHA Copiar 1
 ESCALA 1 : 1000

Projeto		NOME: DIEGO TAVARES	CREA: 201390/D
Proprietário		NOME: PREFEITURA DE MANGA	END: (38)3615-2112
Aprovado		NOME: ANASTACIO GUEDES SARAIVA	
MALHADINHA			
CONTEUDO DA FOLHA			
PLANTA BAIXA E PERFIL LONGITUDINAL SEÇÃO TRANSVERSAL			
CONTRATO DE REPASSE: 955507/2023, OPERAÇÃO 1092.418-38/2023/MIDR, ART MG20242980104			
ESCALA:	INDICADA	DATA:	09/05/2024
		DESENHISTA:	DIEGO TAVARES



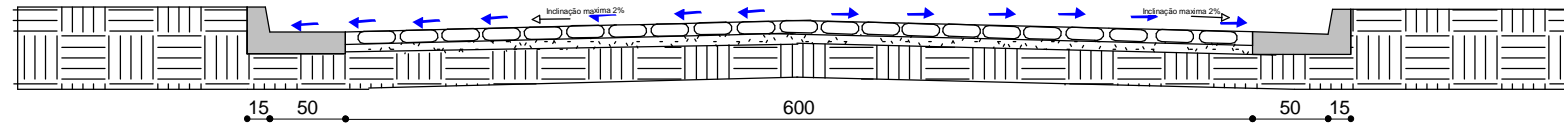

SEÇÃO TRANSVERSAL ESCOAMENTO MALHADINHA
 ESCALA 1 : 50

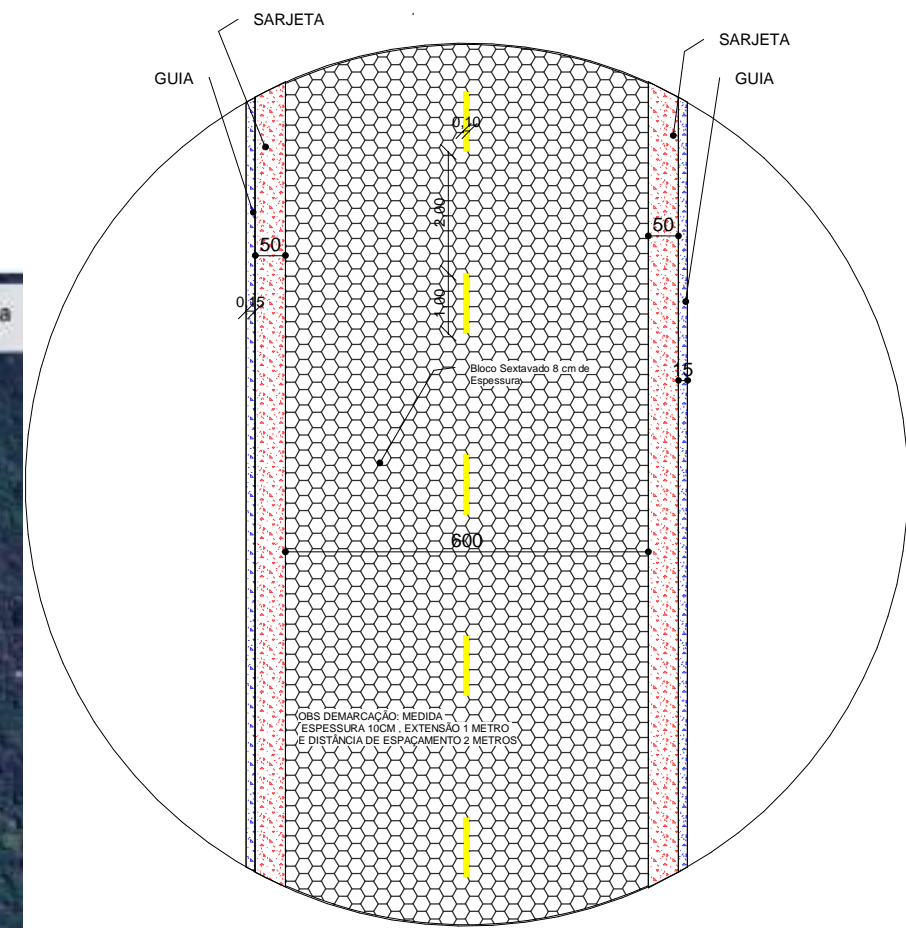

DETALHE DE VIA
 ESCALA 1 : 125

PLANTA BAIXA MALHADINHA ESCOAMENTO
 ESCALA 1 : 2000

Projeto	NOME: DIEGO TAVARES	CREA 201390/D TEL: 34992308702
Proprietário	NOME: PREFEITURA DE MANGA END:	TEL: (38)3615-2112
Aprovado	NOME: ANASTACIO GUEDES SARAIVA	
MALHADINHA		
CONTEUDO DA FOLHA ESCOAMENTO , DETALHE DA VIA		
CONTRATO DE REPASSE: 955507/2023 , OPERAÇÃO 1092.418-38/2023/MIDR , ART MG20242980104		
ESCALA:	INDICADA	DATA: 09/05/2024
		DESENHISTA: DIEGO TAVARES



placa R-19 Velocidade Máxima Permitida
 O número da placa deve ser o mesmo que o número do limite de velocidade.
 Os números devem ter altura mínima de acordo com o diâmetro da placa,
 conforme especificado na Resolução nº 180/2005.
 Distância 4,80 metros da estaca 0

Comunidade de Espinho

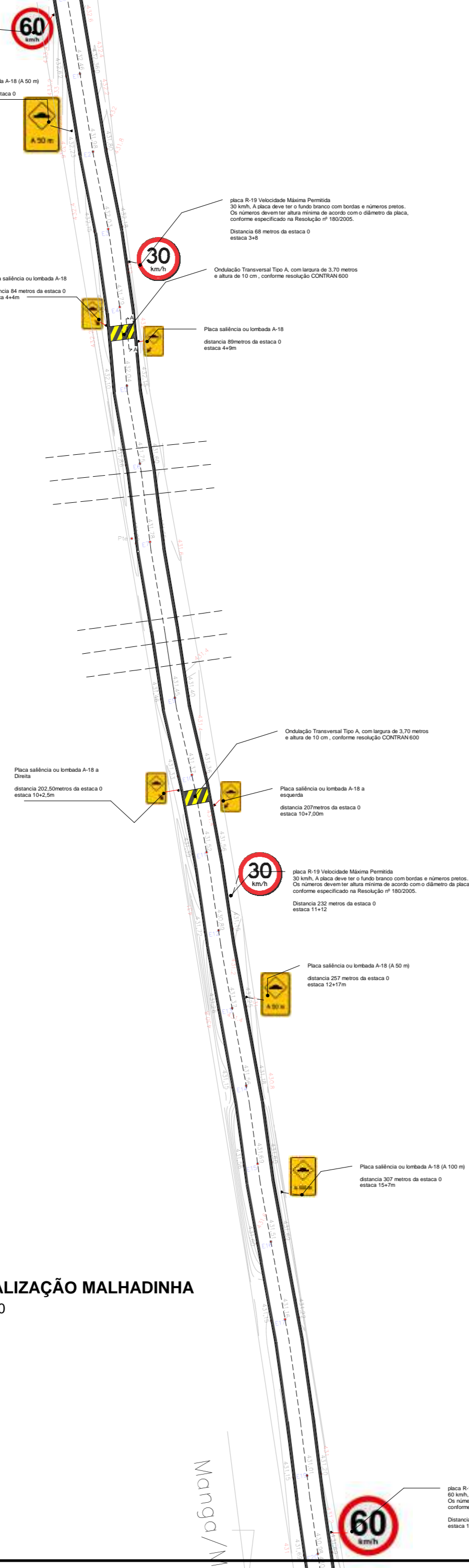

PLANTA SINALIZAÇÃO MALHADINHA
 ESCALA 1 : 1000

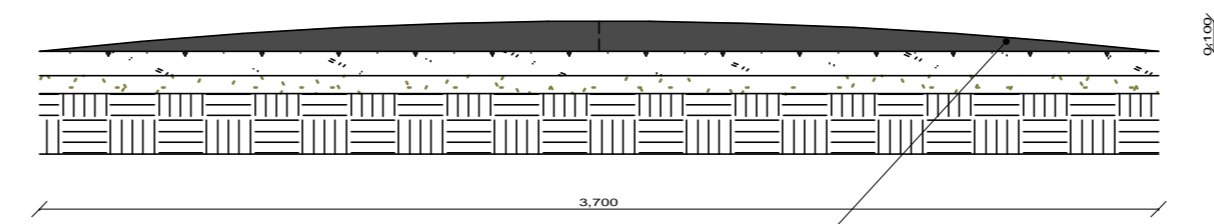

CORTE AA LOMBADA MALHADINHA
 ESCALA 1 : 25

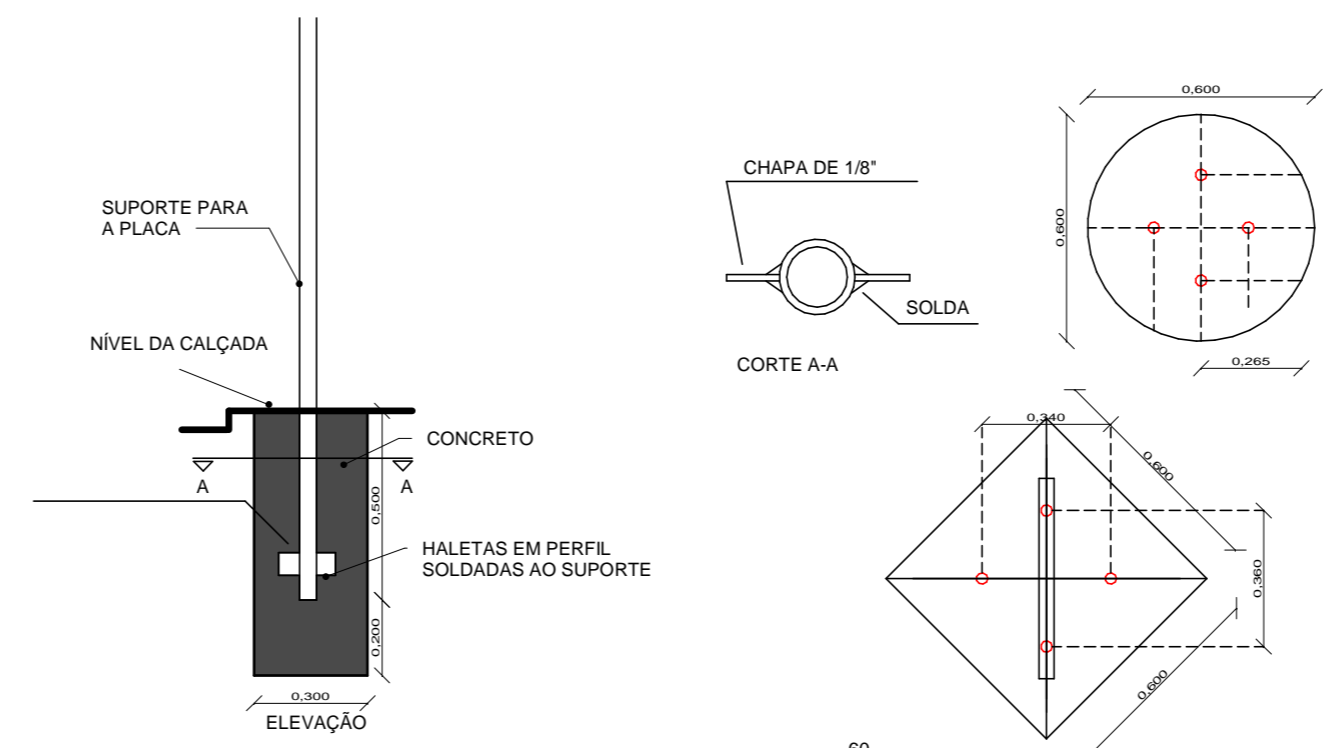

DETALHE SINALIZAÇÃO
 ESCALA 1 : 20

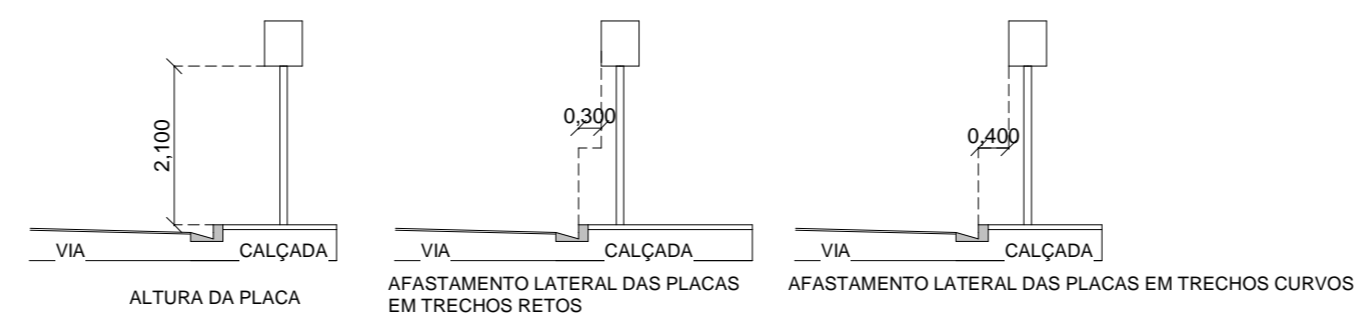
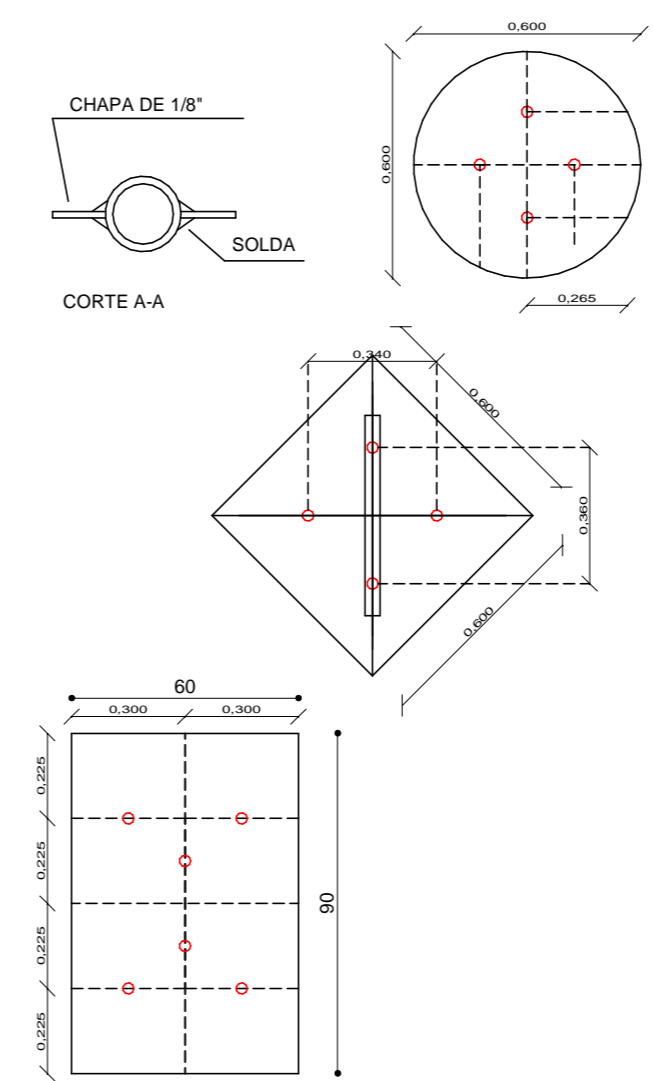

DETALHE IMPLANTAÇÃO
 ESCALA 1 : 100

placa R-19 Velocidade Máxima Permitida
 60 km/h. A placa deve ter o fundo branco com bordas e números pretos.
 Os números devem ter altura mínima de acordo com o diâmetro da placa,
 conforme especificado na Resolução nº 180/2005.
 Distância 296 metros da estaca 0
 estaca 19+18

Manga/MG

Projeto	NOME DIEGO TAVARES	CREA 201390/D
Proprietário	NOME: PREFEITURA DE MANGA	TEL: 34992308702
Aprovado	NOME: APROVADOR	TEL: (38)3615-2112
MALHADINHA		
CONTEUDO DA FOLHA SINALIZAÇÃO		
CONTRATO DE REPASSE:955507/2023 , OPERAÇÃO 1092.418-38/2023/MIDR , ART MG20242980104		
ESCALA	INDICADA	DATA 09/05/2024
		DESENHISTA: DIEGO TAVARES



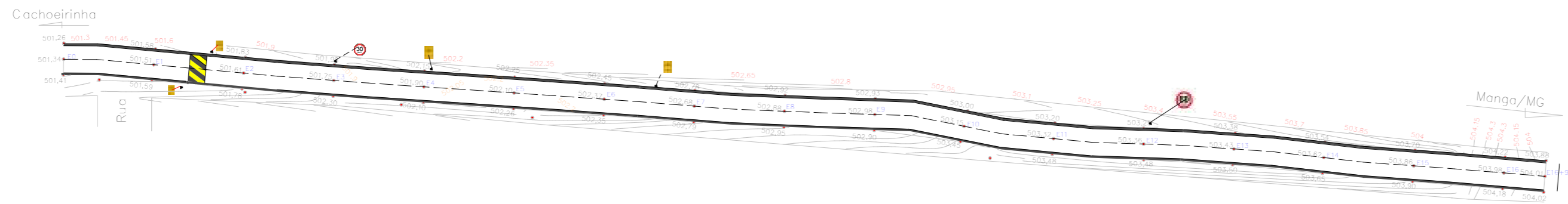

PLANTA BAIXA NHANDUTIBA 01
 ESCALA 1:1000

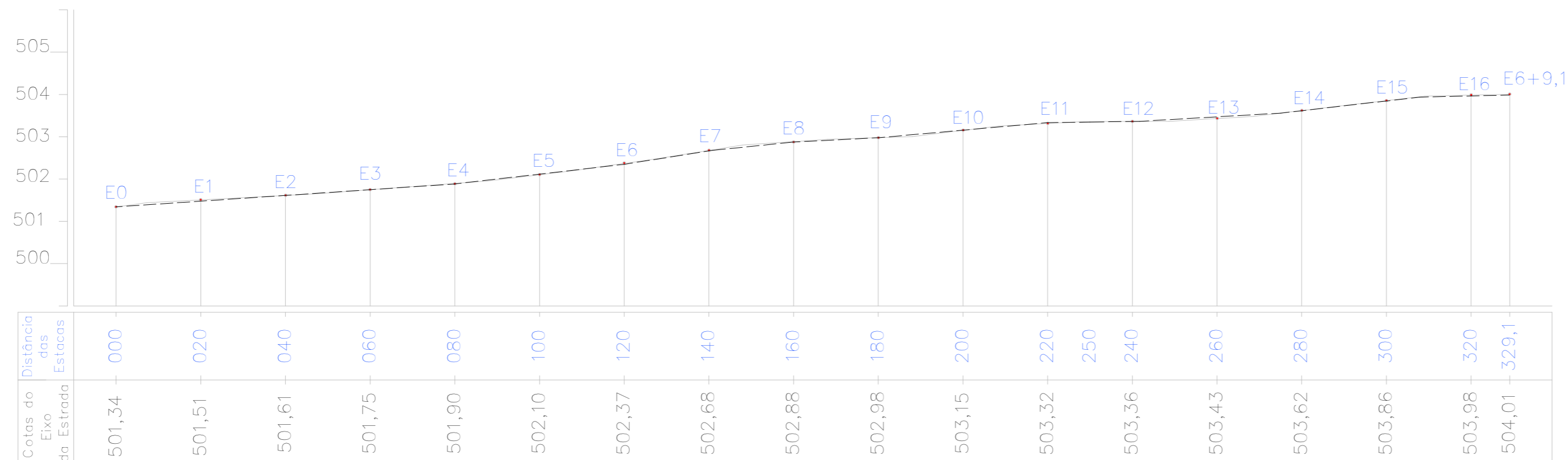

PERFIL LONGITUDINAL - EH=1:1000 - EV= 1:100
 (Estaqueamento de 20 em 20 m)

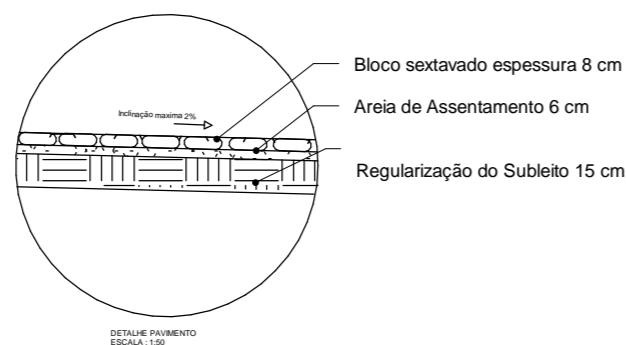
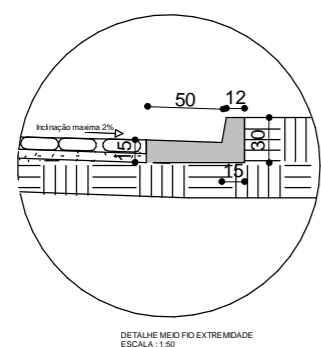
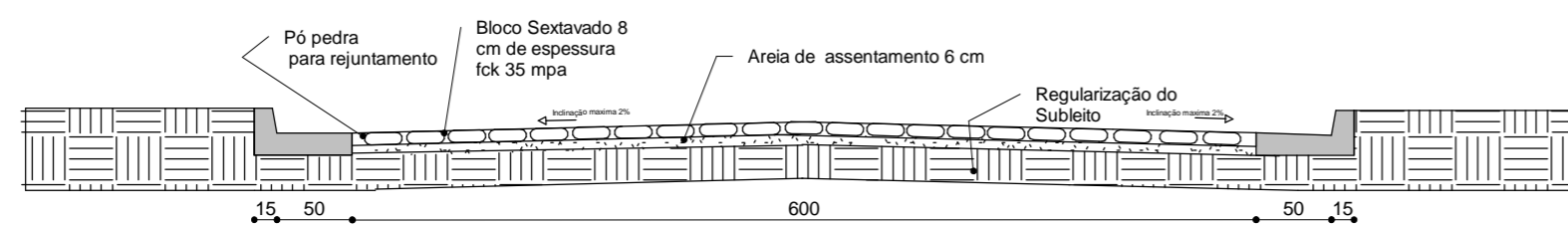

SEÇÃO TRANSVERSAL NHANDUTIBA
 ESCALA 1:50

Projeto	NOME: DIEGO TAVARES	CREA: 201390/D
Proprietário	NOME: PREFEITURA DE MANGA	TEL: 34992308702
Aprovado	NOME: ANASTACIO GUEDES SARAIVA	TEL: (38)3615-2112
NHANDUTIBA		
CONTEUDO DA FOLHA		
PLANTA BAIXA E PERFIL LONGITUDINAL SEÇÃO TRANSVERSAL		
<small>CONTRATO DE REPASSE: 955507/2023 . OPERAÇÃO 1092.418-38/2023/MIDR . ART MG20242980104</small>		
ESCALA	INDICADA	DATA
		09/05/2024
	DESENHISTA:	FOLHA
	DIEGO TAVARES	12/21



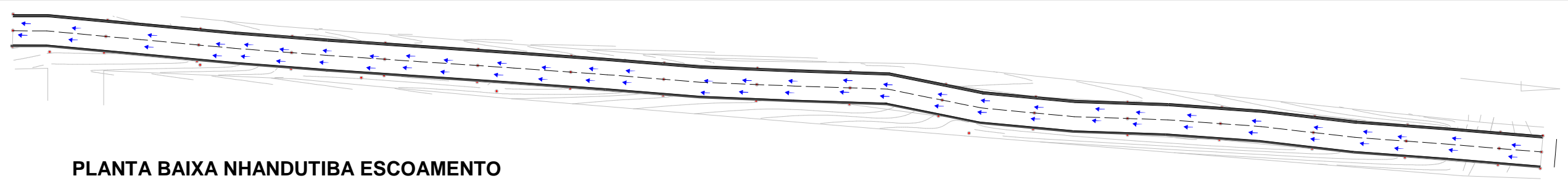

PLANTA BAIXA NHANDUTIBA ESCOAMENTO

ESCALA 1 : 1000

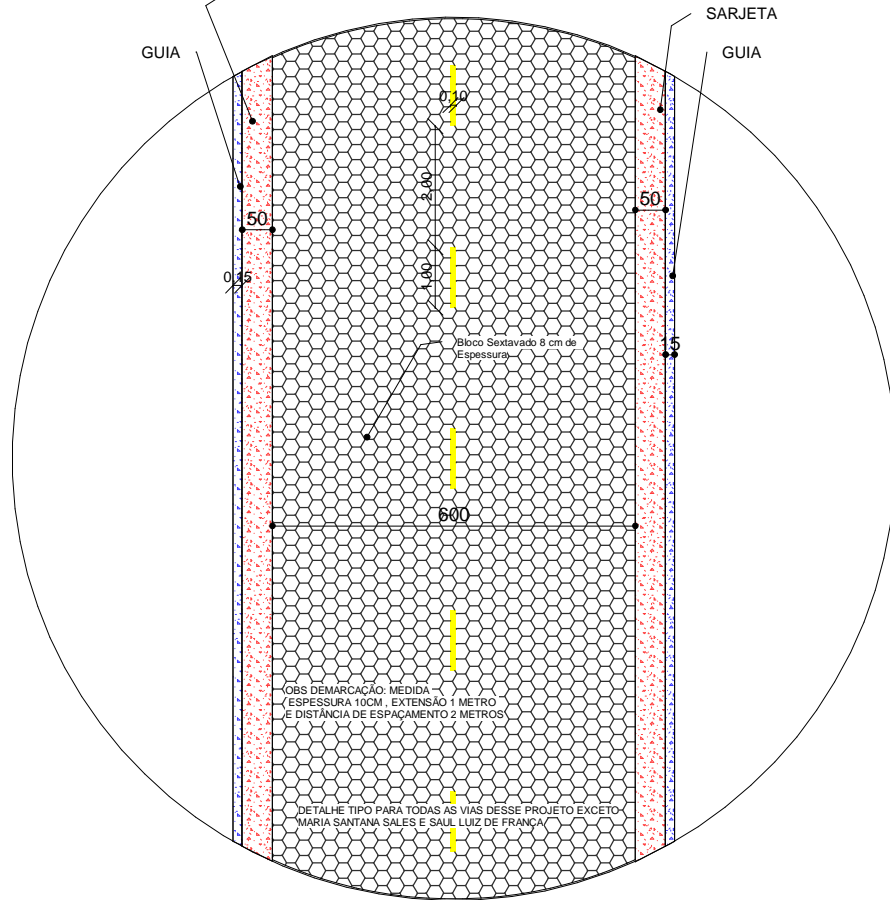

DETALHE DE VIA NHANDUTIBA

ESCALA 1 : 125



CROQUI NHANDUTIBA

ESCALA 1 : 2500

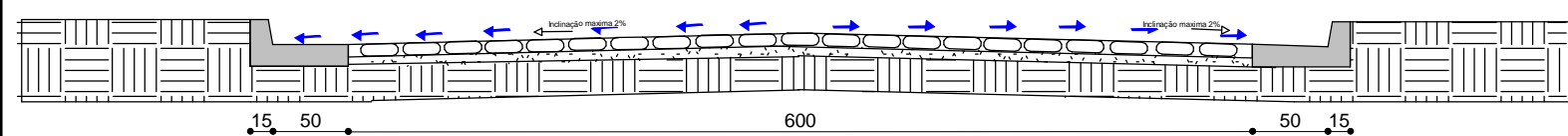

SEÇÃO TRANSVERSAL ESCOAMENTO NHANDUTIBA

ESCALA 1 : 50

Projeto	NOME: DIEGO TAVARES	CREA 201390/D TEL: 34992308702
Proprietário	NOME: PREFEITURA DE MANGA END:	TEL: (38)3615-2112
Aprovado	NOME: ANASTACIO GUEDES SARAIVA	
NHANDUTIBA		
CONTEUDO DA FOLHA ESCOAMENTO, DETALHE DA VIA		
CONTRATO DE REPASSE: 955507/2023, OPERAÇÃO 1092.418-38/2023/MIDR, ART MG20242980104		
ESCALA:	INDICADA	DATA: 09/05/2024
		DESENHISTA: DIEGO TAVARES

MANGA
07-09-1923

FOLHA **13 / 21**

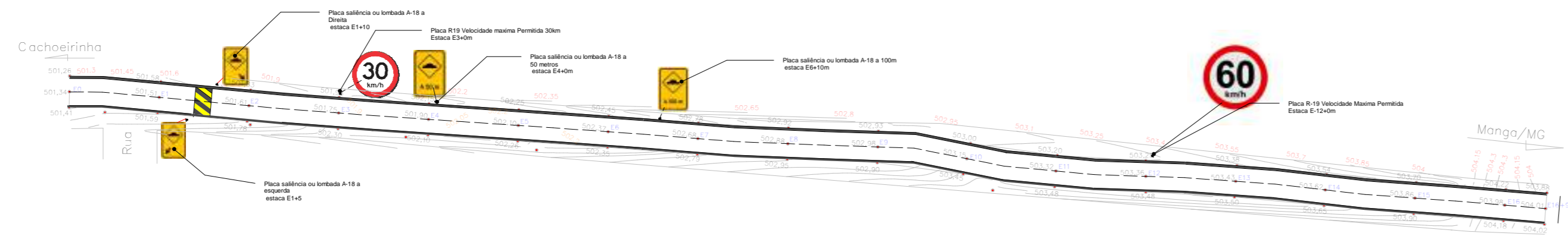

PLANTA BAIXA NHANDUTIBA SINALIZAÇÃO
 ESCALA 1 : 1000

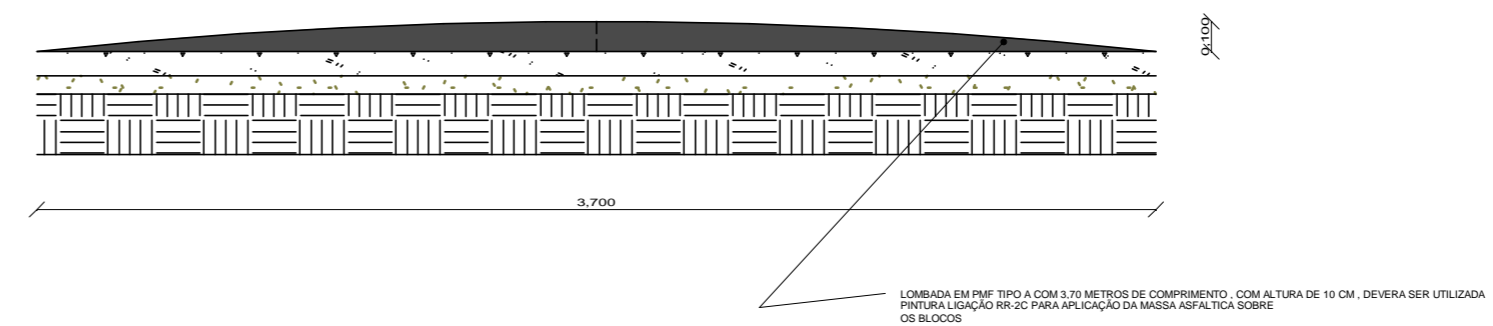
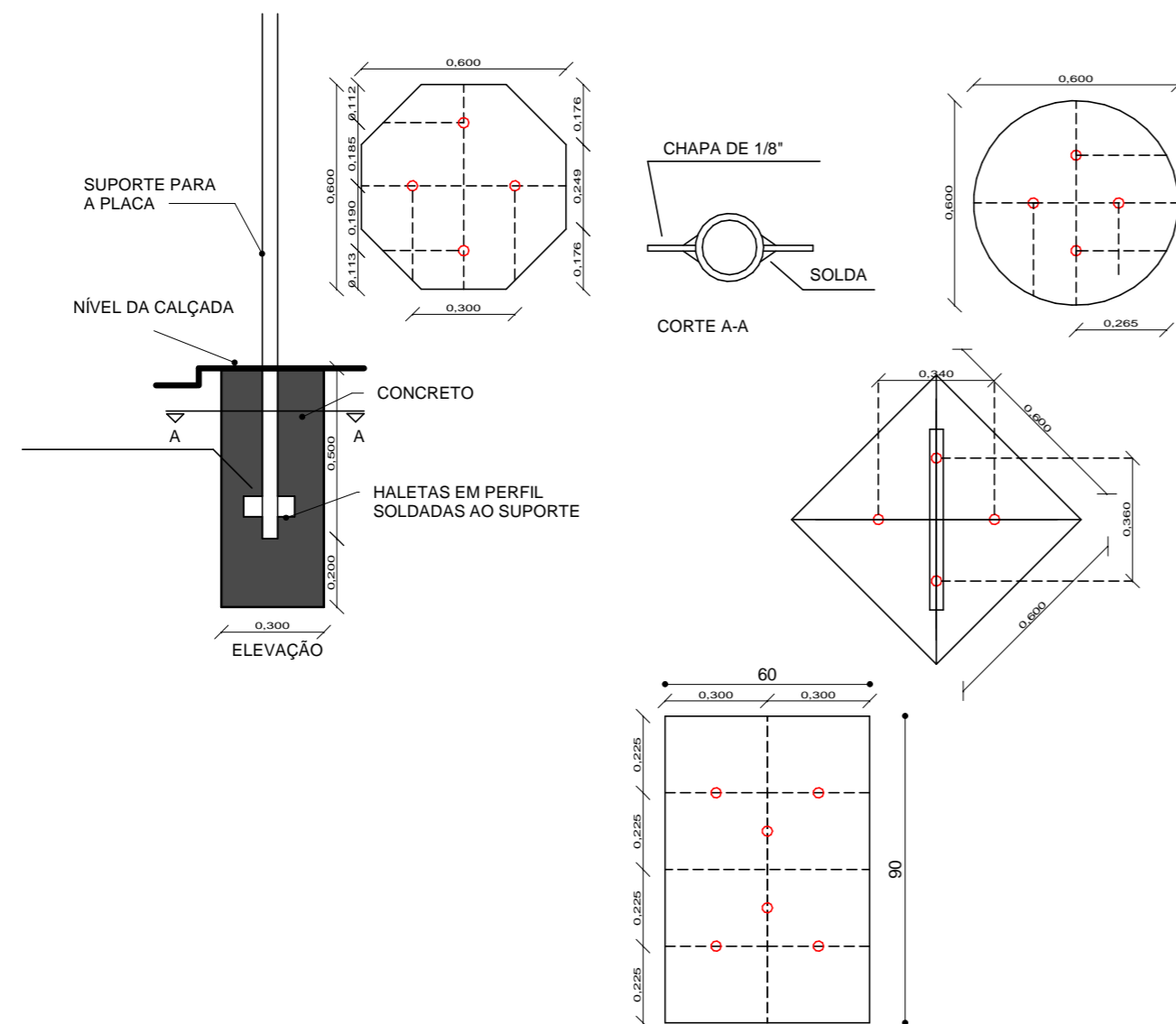

CORTE AA LOMBADA NHANDUTIBA
 ESCALA 1 : 25

DETALHE SINALIZAÇÃO NHANDUTIBA
 ESCALA 1 : 20

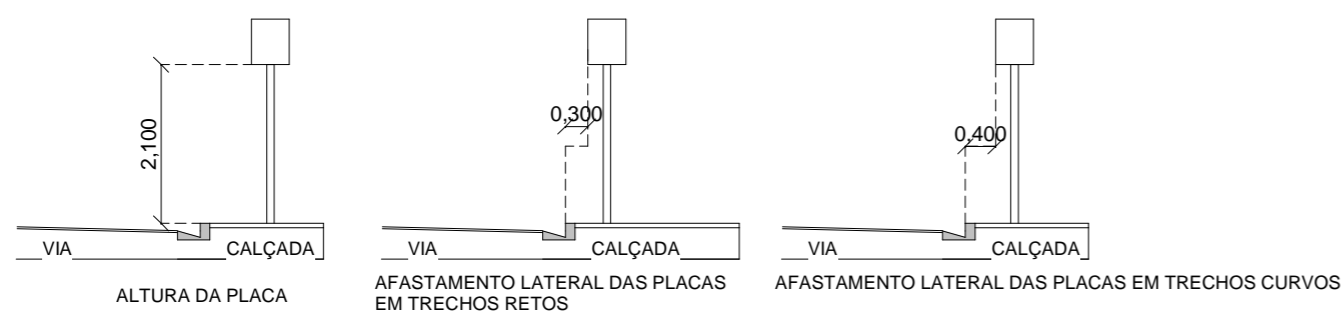

DETALHE IMPLANTAÇÃO NHANDUTIBA
 ESCALA 1 : 100

Projeto	NOME: DIEGO TAVARES	CREA: 201390/D
		TEL: 34992308702
Proprietário	NOME: PREFEITURA DE MANGA	TEL: (38)3615-2112
	END:	
Aprovado	NOME: ANASTACIO GUEDES SARAIVA	
NHANDUTIBA		
CONTEUDO DA FOLHA SINALIZAÇÃO		
CONTRATO DE REPASSE: 955507/2023, OPERAÇÃO 1092.418-38/2023/MIDR, ART MG20242980104		
ESCALA:	INDICADA	DATA: 09/05/2024
		DESENHISTA: DIEGO TAVARES



Miravânia/MG

Manga/MG

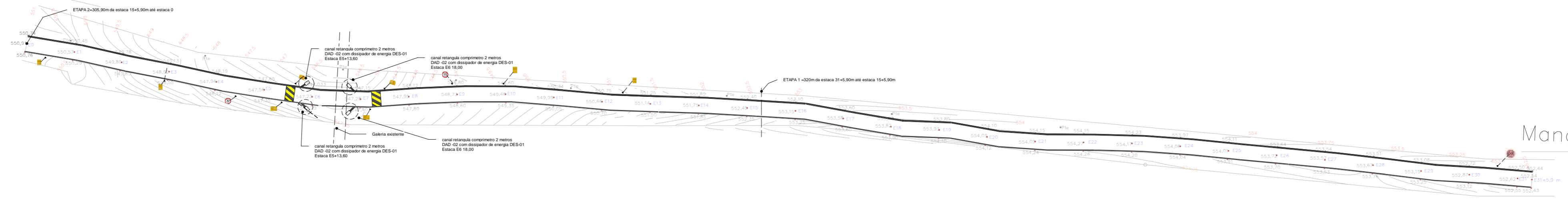

ALTITUDES/COTAS

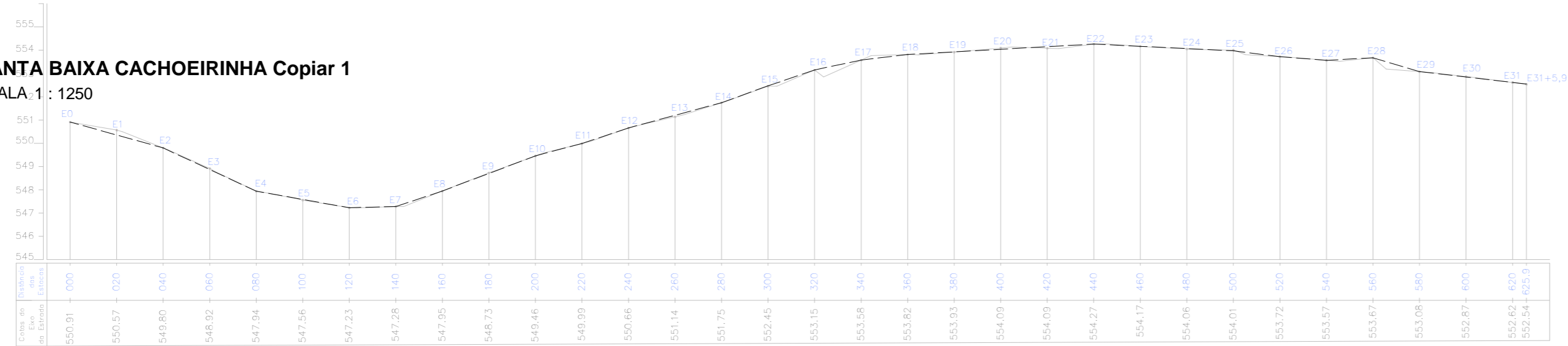

PLANTA BAIXA CACHOEIRINHA Copiar 1
ESCALA 1 : 1250

PERFIL LONGITUDINAL - EH=1:2000 - EV= 1:200
Estaqueamento de 20 em 20 m

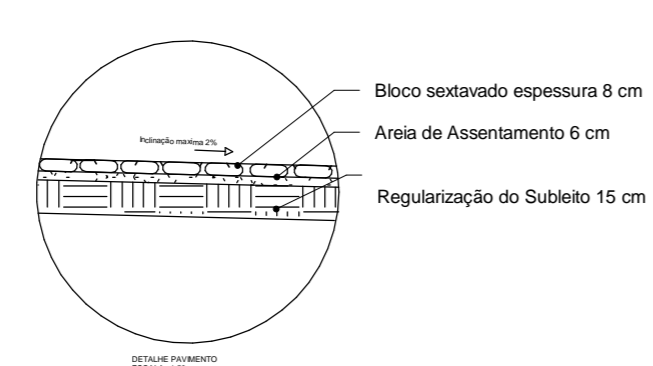
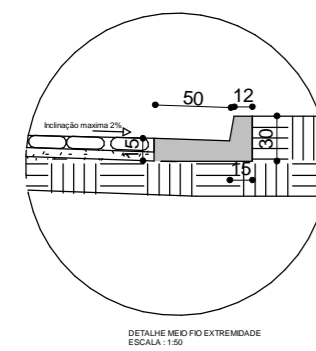
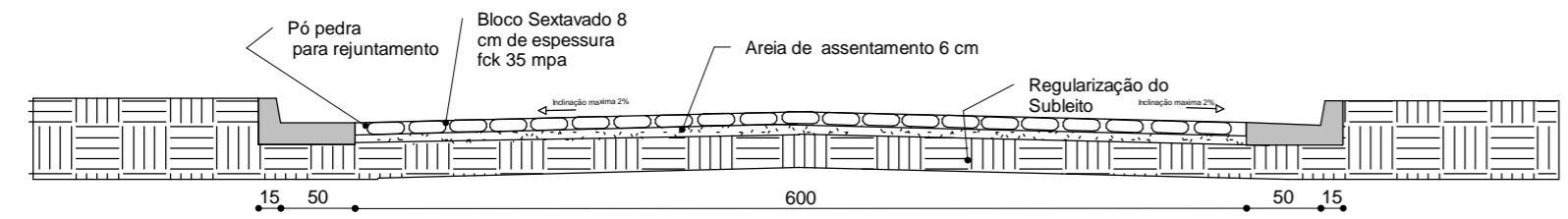

SEÇÃO TRANSVERSAL CACHOEIRINHA
ESCALA 1 : 50

Projeto	NOME: DIEGO TAVARES	CREA 201390/D
		TEL: 34992308702
Proprietário	NOME: PREFEITURA DE MANGA	TEL: (38)3615-2112
	END:	
Aprovado	NOME: ANASTACIO GUEDES SARAIVA	
CACHOEIRINHA		
CONTEUDO DA FOLHA		
PLANTA BAIXA E PERFIL LONGITUDINAL SEÇÃO TRANSVERSAL		
CONTRATO DE REPASSE: 955507/2023, OPERAÇÃO 1092.418-38/2023/MIDR, ART MG20242980104		
ESCALA	INDICADA	DATA
		09/05/2024
	DESENHISTA:	FOLHA
	DIEGO TAVARES	15/21



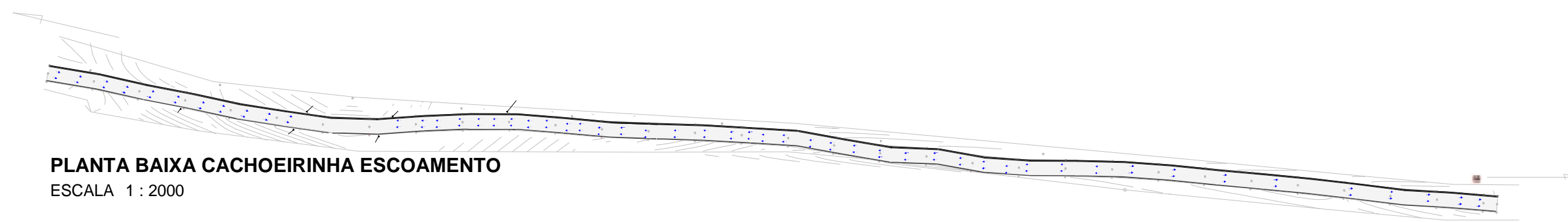

PLANTA BAIXA CACHOEIRINHA ESCOAMENTO
 ESCALA 1 : 2000

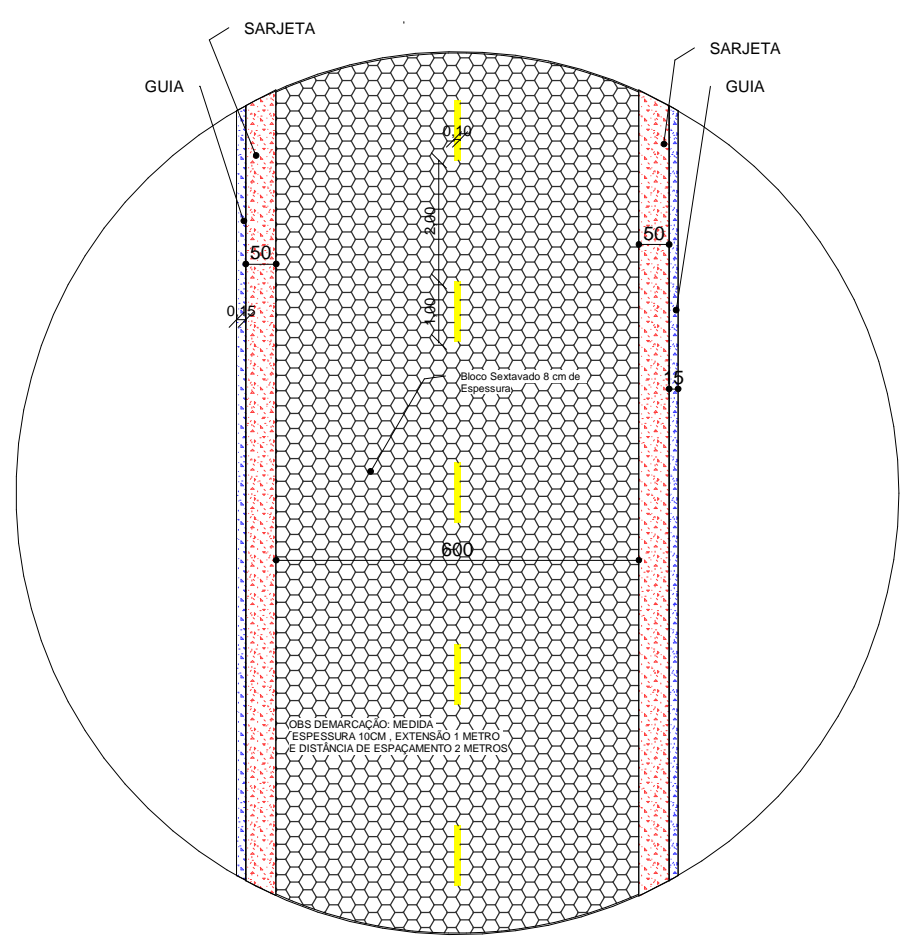

DETALHE DE VIA CACHOEIRINHA
 ESCALA 1 : 125



Projeto	NOME: DIEGO TAVARES	CREA 201390/D TEL: 34992308702
Proprietário	NOME: PREFEITURA DE MANGA END:	TEL: (38)3615-2112
Aprovado	NOME: ANASTACIO GUEDES SARAIVA	
CACHOEIRINHA		
CONTEUDO DA FOLHA ESCOAMENTO , DETALHE DA VIA		
CONTRATO DE REPASSE: 955507/2023 , OPERAÇÃO 1092.418-38/2023/MIDR , ART MG20242980104		
ESCALA:	INDICADA	DATA: 09/05/2024
		DESENHISTA: DIEGO TAVARES

MANGÁ 1923

FOLHA **16 / 21**

Miravânia/MG

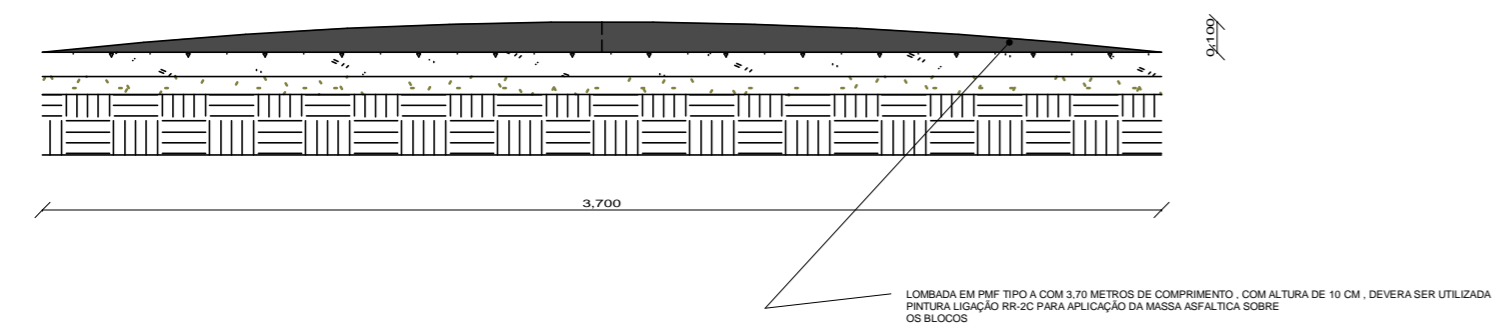
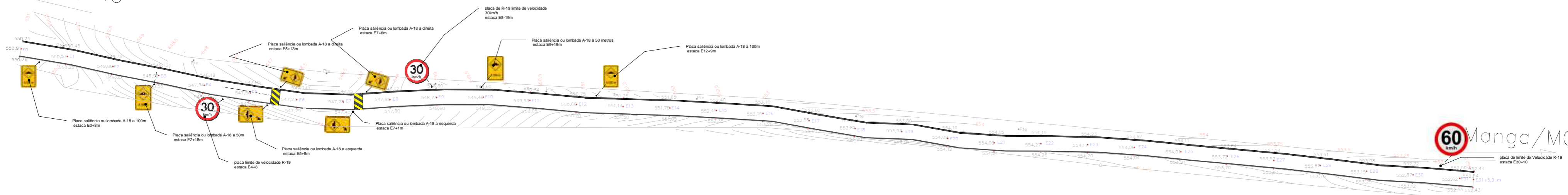

CORTE AA LOMBADA BREJO CACHOEIRINHA
ESCALA 1 : 25

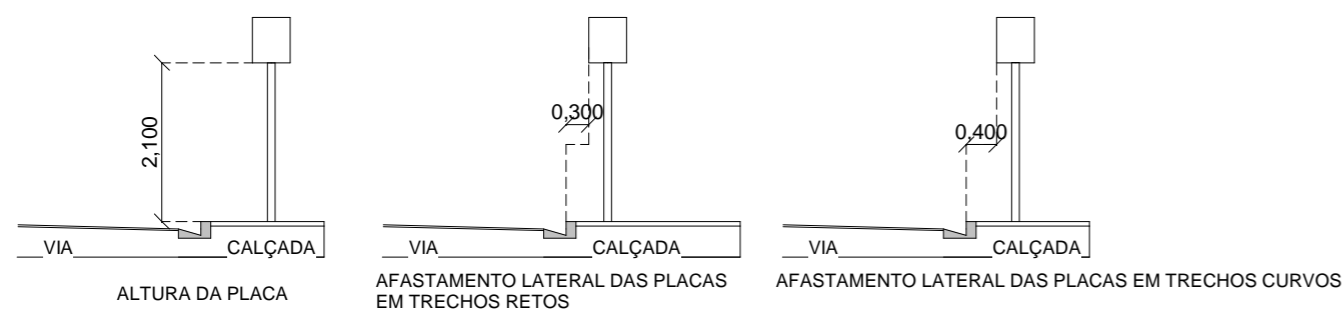

DETALHE IMPLANTAÇÃO CACHOEIRINHA
ESCALA 1 : 100

PLANTA BAIXA CACHOEIRINHA SINALIZAÇÃO
ESCALA 1 : 1250

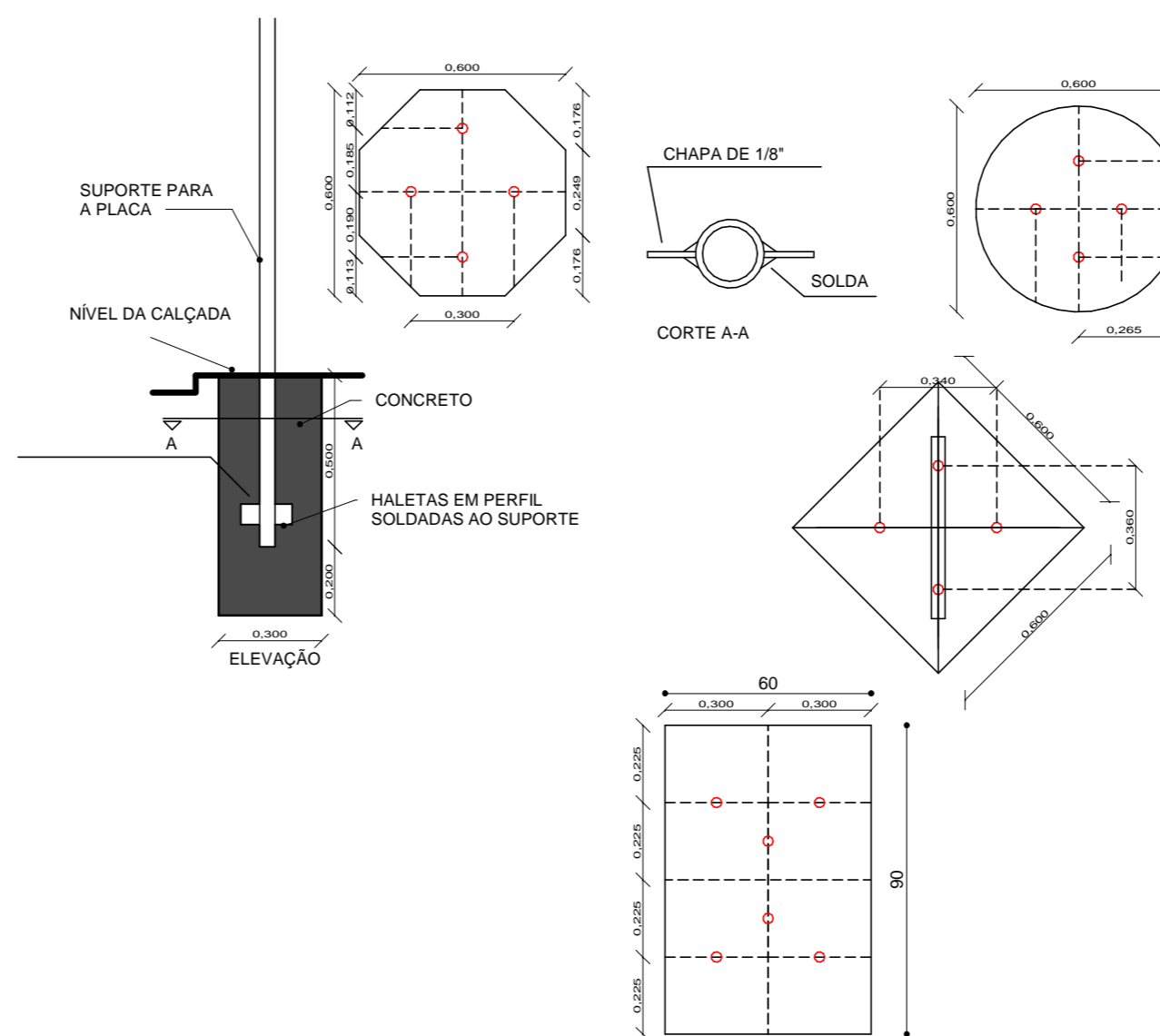

DETALHE SINALIZAÇÃO CACHOEIRINHA
ESCALA 1 : 20

Projeto	NOME DIEGO TAVARES	CREA 201390/D TEL: 34992308702
Proprietário	NOME: PREFEITURA DE MANGA END:	TEL: (38)3615-2112
Aprovado	NOME: ANASTACIO GUEDES SARAIVA	
CACHOEIRINHA		
CONTEUDO DA FOLHA SINALIZAÇÃO		
CONTRATO DE REPASSE: 955507/2023, OPERAÇÃO 1092.418-38/2023/MIDR, ART MG20242980104		
ESCALA	INDICADA	DATA 09/05/2024
		DESENHISTA: DIEGO TAVARES



COTAS/ALTITUDES

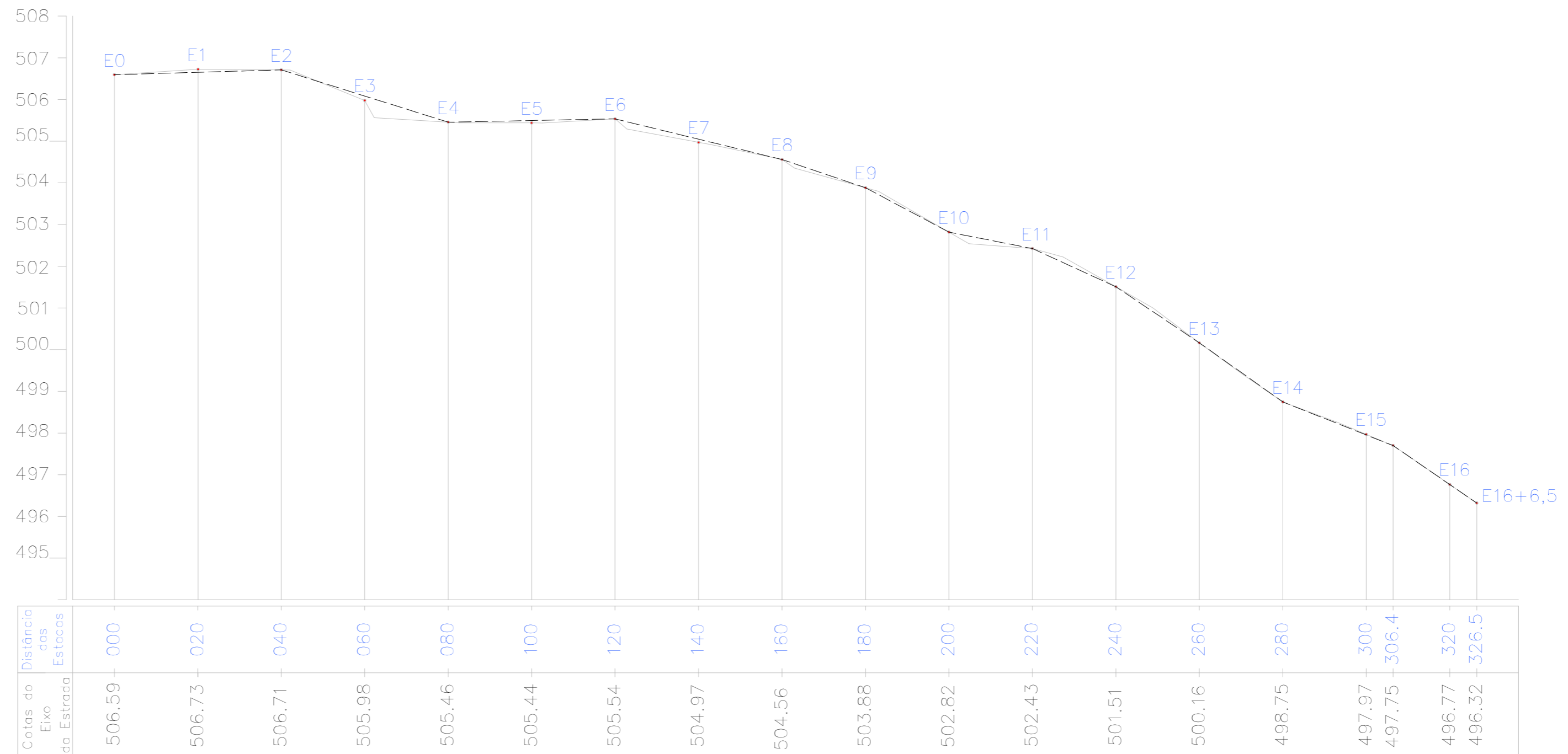

PERFIL LONGITUDINAL - EH=1:1.000 - EV= 1:100
(Estanteamento de 20 em 20 m)

PLANTA BAIXA SÃO JOSE q
ESCALA 1:1000

PLANTA PLANIALTIMÉTRICA

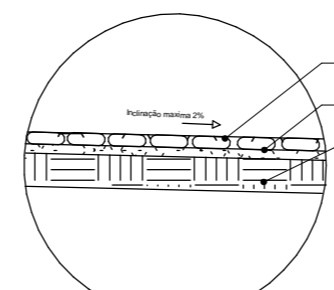
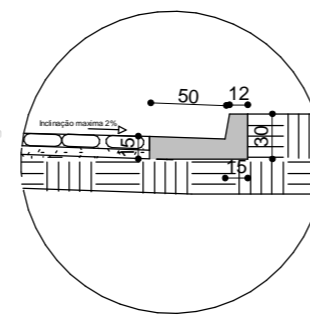
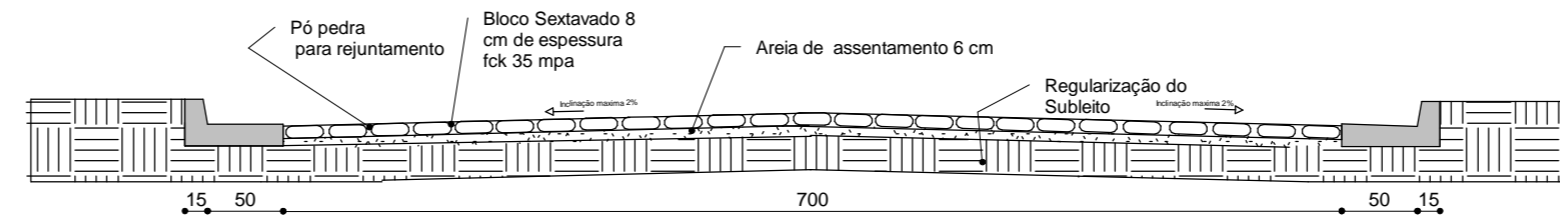

SEÇÃO TRANSVERSAL SÃO JOSE
ESCALA 1:50

Projeto	NOME: DIEGO TAVARES	CREA 201390/D TEL: 34992308702
Proprietário	NOME: PREFEITURA DE MANGA END:	TEL: (38)3615-2112
Aprovado	NOME: ANASTACIO GUEDES SARAIVA	

SÃO JOSE DAS TRAIRAS	
CONTEUDO DA FOLHA	
PLANTA BAIXA E PERFIL LONGITUDINAL SEÇÃO TRANSVERSAL	
CONTRATO DE REPASSE: 955507/2023 . OPERAÇÃO 1092.418-38/2023/MIDR . ART MG20242980104	

ESCALA	INDICADA	DATA	09/05/2024	DESENHISTA	DIEGO TAVARES
--------	----------	------	------------	------------	---------------



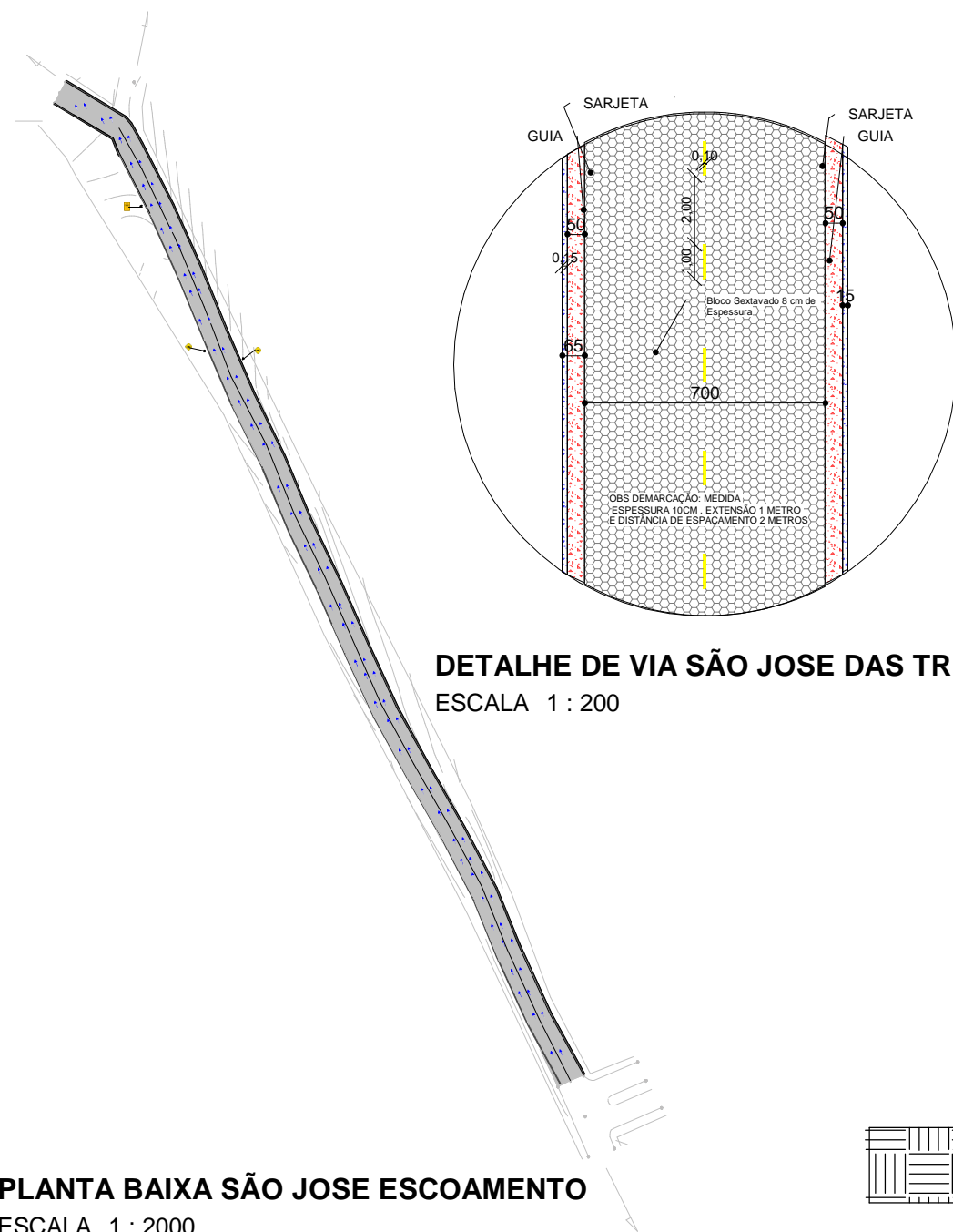

DETALHE DE VIA SÃO JOSE DAS TRAIRAS
 ESCALA 1 : 200



PLANTA BAIXA SÃO JOSE ESCOAMENTO
 ESCALA 1 : 2000

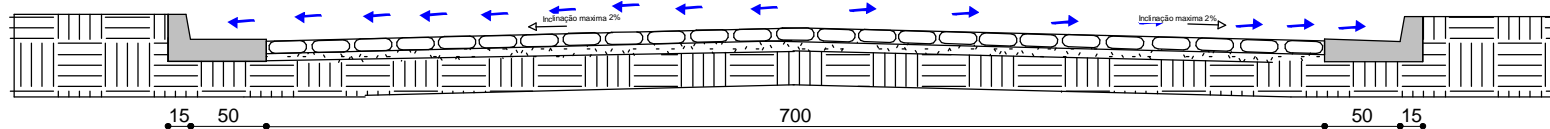

SEÇÃO TRANSVERSAL SÃO JOSE ESCOAMENTO
 ESCALA 1 : 50

Projeto	NOME: DIEGO TAVARES	CREA 201390/D TEL: 34992308702
Proprietário	NOME: PREFEITURA DE MANGA END:	TEL: (38)3615-2112
Aprovado	NOME: ANASTACIO GUEDES SARAIVA	
SÃO JOSE DAS TRAIRAS		
CONTEUDO DA FOLHA ESCOAMENTO , DETALHE DA VIA		
CONTRATO DE REPASSE: 955507/2023 , OPERAÇÃO 1092.418-38/2023/MIDR , ART MG20242980104		
ESCALA:	INDICADA	DATA: 09/05/2024
		DESENHISTA: DIEGO TAVARES



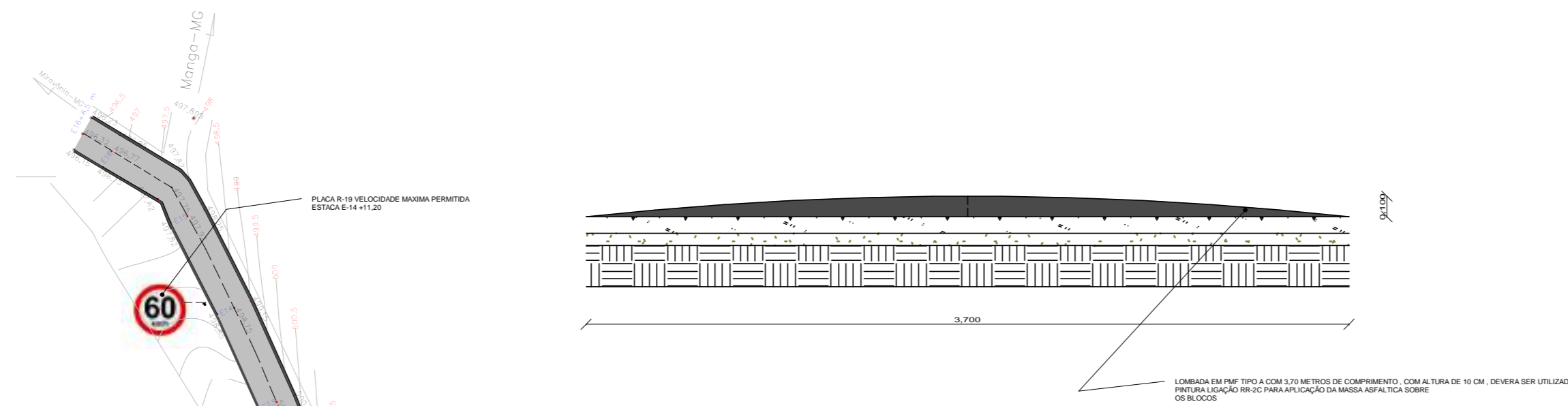

CORTE AA LOMBADA BREJO - SÃO JOSE
ESCALA 1 : 25

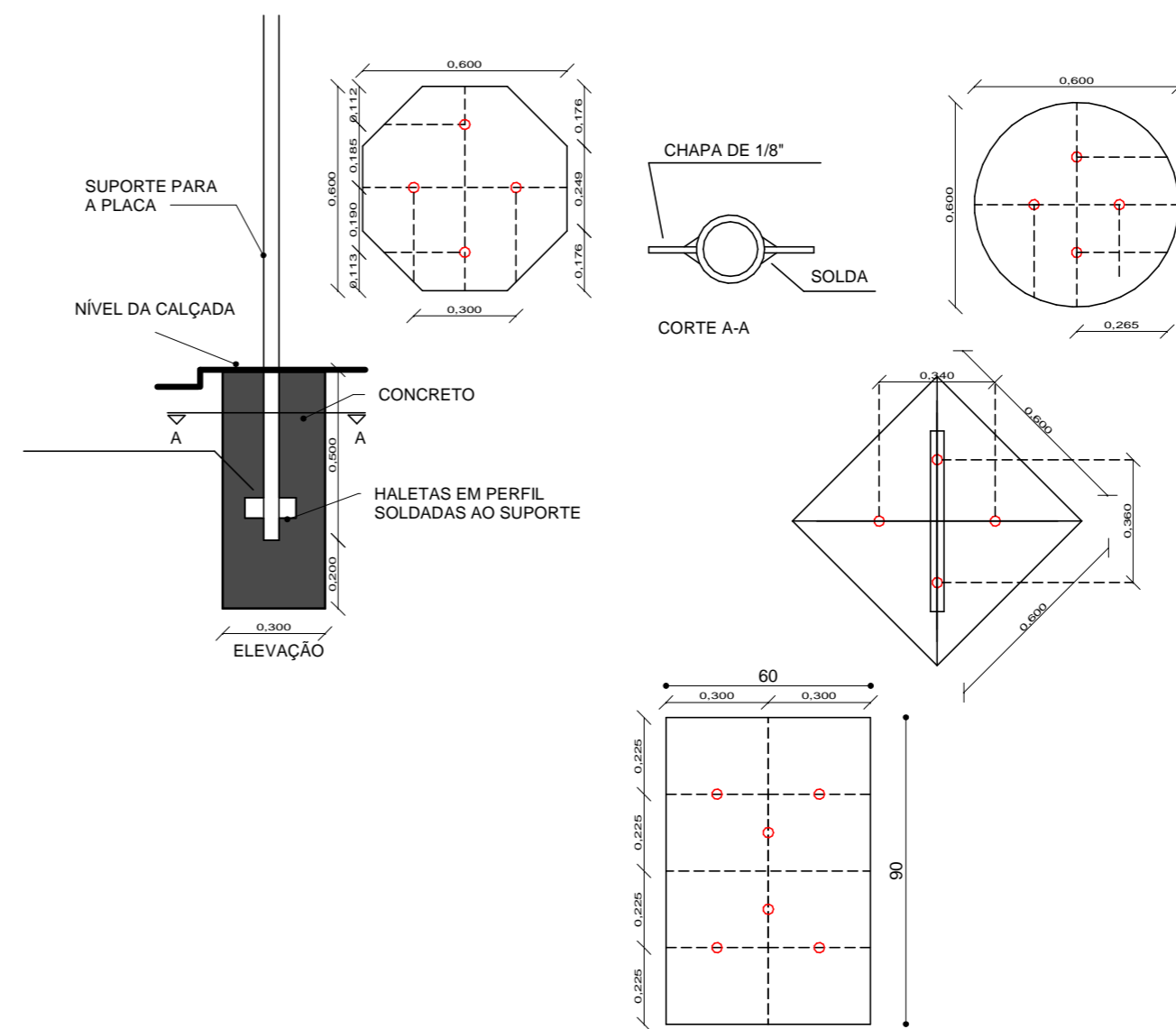

DETALHE SINALIZAÇÃO SÃO JOSE
ESCALA 1 : 20

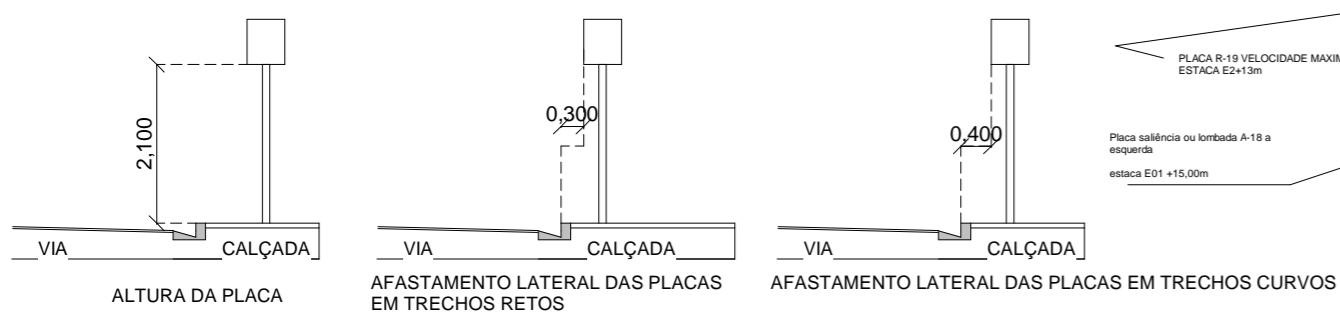

DETALHE IMPLANTAÇÃO SÃO JOSE
ESCALA 1 : 100

PLANTA PLANIALTIMÉTRICA

PLANTA BAIXA SÃO JOSE SINALIZAÇÃO
ESCALA 1 : 1000

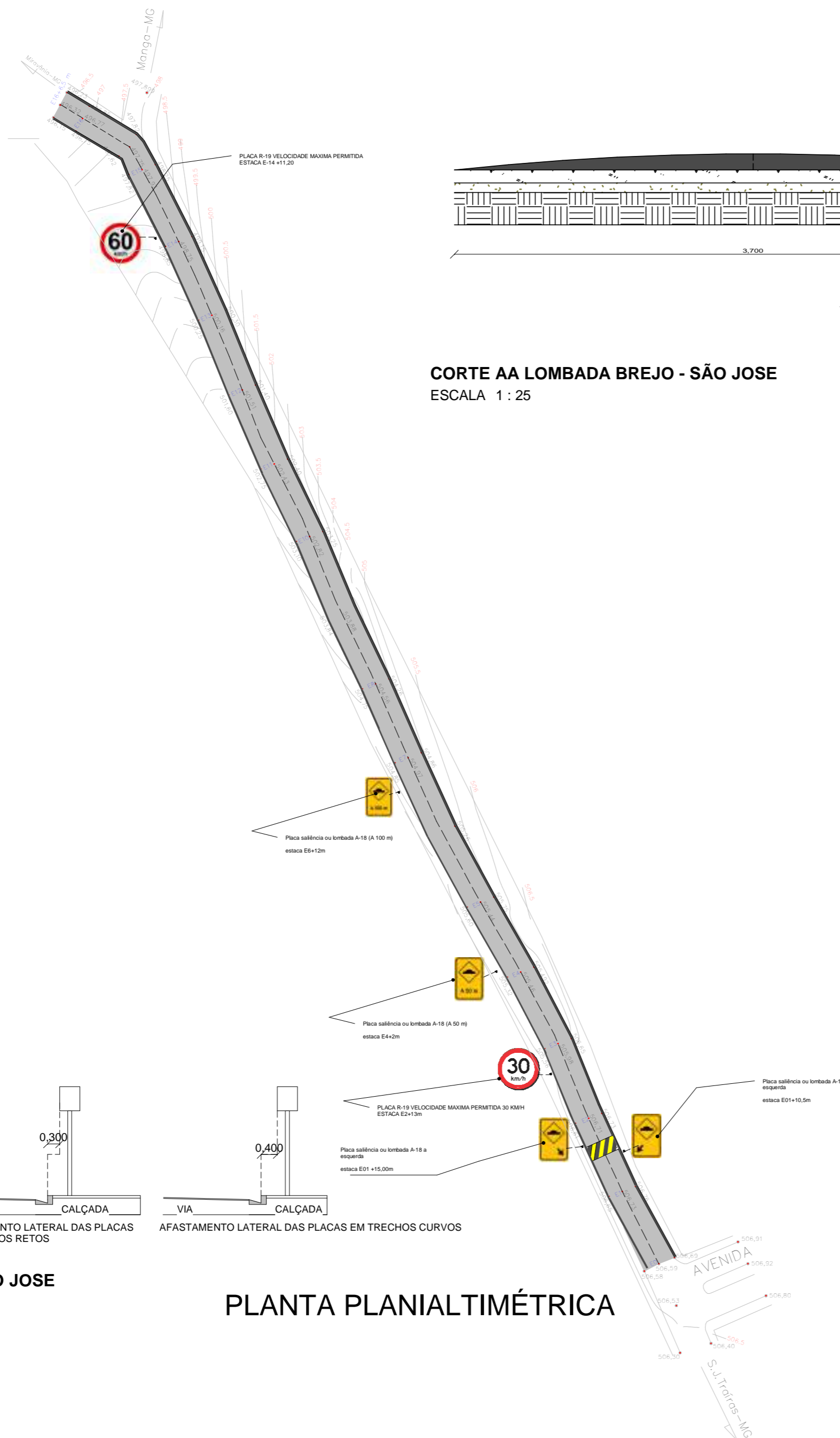

Projeto		NOME: DIEGO TAVARES		CREA 201390/D	
				TEL: 34992308702	
Proprietário		NOME: PREFEITURA DE MANGA		TEL: (38)3615-2112	
		END:			
Aprovado		NOME: ANASTACIO GUEDES SARAIVA			
SÃO JOSE DAS TRAIRAS					
CONTEUDO DA FOLHA					
CONTRATO DE REPASSE: 955507/2023, OPERAÇÃO 1092.418-38/2023/MIDR, ART MG20242980104					
ESCALA	INDICADA	DATA	09/05/2024	DESENHISTA	DIEGO TAVARES
					FOLHA
					20/21



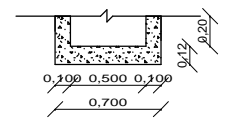
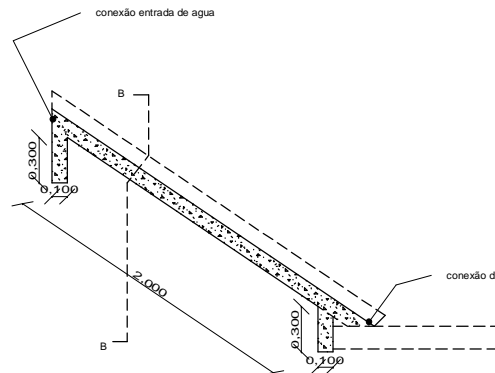

CANAL RETANGULAR CORTE BB TUDO DESCIDA
 ESCALA 1 : 50

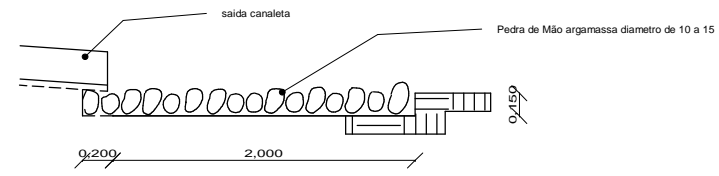

CORTE AA DISSIPADOR DE ENERGIA DES-01
 ESCALA 1 : 50

CANAL RETANGULAR DE TUBOS DE DESCIDA DAR 02
 ESCALA 1 : 50

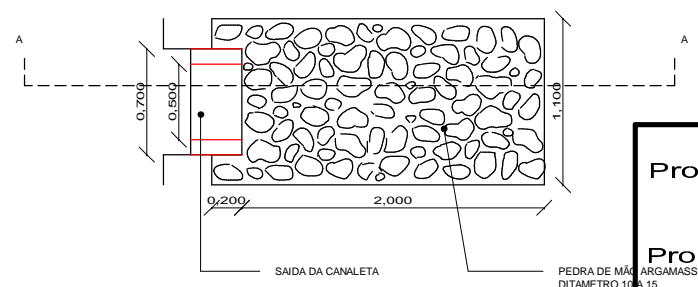

DISSIPADOR DE ENERGIA DES-01
 ESCALA 1 : 50

Projeto	NOME: DIEGO TAVARES	CREA 201390/D TEL: 34992308702
Proprietário	NOME: PREFEITURA DE MANGA END:	TEL: (38)3615-2112
Aprovado	NOME: ANASTACIO GUEDES SARAIVA	
CONTEUDO DA FOLHA DISSIPADOR E CANAL RETANGULAR		
CONTRATO DE REPASSE:955507/2023 , OPERAÇÃO 1092.418-38/2023/MIDR , ART MG20242980104		
ESCALA:	INDICADA	DATA: 09/05/2024
		DESENHISTA: DIEGO TAVARES

FOLHA **21 / 21**

PROJETO DESENHADO POR : DIEGO TAVARES

ANASTACIO GUEDES Assinado de forma digital por
 ANASTACIO GUEDES
 SARAIVA:0009841261
 2
 Dados: 2024.05.10 10:41:18 -03'00'

PROPRIETARIO: PREFEITURA DE MANGA

ANASTACIO GUEDES Assinado de forma digital por
 ANASTACIO GUEDES
 SARAIVA:0009841261
 12
 Dados: 2024.05.10 10:35:53 -03'00'

APROVADO POR : ANASTACIO GUEDES SARAIVA

CROQUI					
CONTEÚDO DA FOLHA CROQUI BREJO SÃO CAETANO					
CONTRATO DE REPASSE:955507/2023 , OPERAÇÃO 1092.418-38/2023MIDR , ART MG20242980104					
ESCALA:	DATA:	PROJETO / DESENHO	PROPRIETARIO	APROVADO	FOLHA
INDICADA	09/05/2024	DIEGO TAVARES	MUNICIPIO DE MANGA	ANASTACIO GUEDES SARAIVA	01/21

CROQUI					
CONTEÚDO DA FOLHA CROQUI CACHOEIRINHA					
CONTRATO DE REPASSE:955507/2023 , OPERAÇÃO 1092.418-38/2023MIDR , ART MG20242980104					
ESCALA:	DATA:	PROJETO / DESENHO	PROPRIETARIO	APROVADO	FOLHA
INDICADA	09/05/2024	DIEGO TAVARES	MUNICIPIO DE MANGA	ANASTACIO GUEDES SARAIVA	02/21

CROQUI					
CONTEÚDO DA FOLHA CROQUI SÃO JOSE DAS TRAIRAS					
CONTRATO DE REPASSE:955507/2023 , OPERAÇÃO 1092.418-38/2023MIDR , ART MG20242980104					
ESCALA:	DATA:	PROJETO / DESENHO	PROPRIETARIO	APROVADO	FOLHA
INDICADA	09/05/2024	DIEGO TAVARES	MUNICIPIO DE MANGA	ANASTACIO GUEDES SARAIVA	03/21

CROQUI					
CONTEÚDO DA FOLHA CROQUI NHANDUTIBA					
CONTRATO DE REPASSE:955507/2023 , OPERAÇÃO 1092.418-38/2023MIDR , ART MG20242980104					
ESCALA:	DATA:	PROJETO / DESENHO	PROPRIETARIO	APROVADO	FOLHA
INDICADA	09/05/2024	DIEGO TAVARES	MUNICIPIO DE MANGA	ANASTACIO GUEDES SARAIVA	04/21

CROQUI					
CONTEÚDO DA FOLHA CROQUI MALHADINHA					
CONTRATO DE REPASSE:955507/2023 , OPERAÇÃO 1092.418-38/2023MIDR , ART MG20242980104					
ESCALA:	DATA:	PROJETO / DESENHO	PROPRIETARIO	APROVADO	FOLHA
INDICADA	09/05/2024	DIEGO TAVARES	MUNICIPIO DE MANGA	ANASTACIO GUEDES SARAIVA	05/21

Projeto		NOME DIEGO TAVARES		CREA 201390/D	TEL: 34992308702	
Proprietário		NOME: PREFEITURA DE MANGA		END:	TEL: (38)3615-2112	
Aprovado		NOME: ANASTACIO GUEDES SARAIVA				
BREJO SÃO CAETANO						
CONTEÚDO DA FOLHA PLANTA BAIXA E PERFIL LONGITUDINAL SEÇÃO TRANSVERSAL						
CONTRATO DE REPASSE:955507/2023 , OPERAÇÃO 1092.418-38/2023MIDR , ART MG20242980104						
ESCALA:	INDICADA	DATA:	09/05/2024	DESENHISTA:	DIEGO TAVARES	FOLHA
						06/21

Projeto		NOME DIEGO TAVARES		CREA 201390/D	TEL: 34992308702	
Proprietário		NOME: PREFEITURA DE MANGA		END:	TEL: (38)3615-2112	
Aprovado		NOME: ANASTACIO GUEDES SARAIVA				
BREJO SÃO CAETANO						
CONTEÚDO DA FOLHA ESCOAMENTO , DETALHE DA VIA						
CONTRATO DE REPASSE:955507/2023 , OPERAÇÃO 1092.418-38/2023MIDR , ART MG20242980104						
ESCALA:	INDICADA	DATA:	09/05/2024	DESENHISTA:	DIEGO TAVARES	FOLHA
						07/21

Projeto		NOME DIEGO TAVARES		CREA 201390/D	TEL: 34992308702	
Proprietário		NOME: PREFEITURA DE MANGA		END:	TEL: (38)3615-2112	
Aprovado		NOME: ANASTACIO GUEDES SARAIVA				
BREJO SÃO CAETANO						
CONTEÚDO DA FOLHA SINALIZAÇÃO						
CONTRATO DE REPASSE:955507/2023 , OPERAÇÃO 1092.418-38/2023MIDR , ART MG20242980104						
ESCALA:	INDICADA	DATA:	09/05/2024	DESENHISTA:	DIEGO TAVARES	FOLHA
						08/21

Projeto		NOME DIEGO TAVARES		CREA 201390/D	TEL: 34992308702	
Proprietário		NOME: PREFEITURA DE MANGA		END:	TEL: (38)3615-2112	
Aprovado		NOME: ANASTACIO GUEDES SARAIVA				
MALHADINHA						
CONTEÚDO DA FOLHA PLANTA BAIXA E PERFIL LONGITUDINAL SEÇÃO TRANSVERSAL						
CONTRATO DE REPASSE:955507/2023 , OPERAÇÃO 1092.418-38/2023MIDR , ART MG20242980104						
ESCALA:	INDICADA	DATA:	09/05/2024	DESENHISTA:	DIEGO TAVARES	FOLHA
						09/21

Projeto		NOME DIEGO TAVARES		CREA 201390/D	TEL: 34992308702	
Proprietário		NOME: PREFEITURA DE MANGA		END:	TEL: (38)3615-2112	
Aprovado		NOME: ANASTACIO GUEDES SARAIVA				
MALHADINHA						
CONTEÚDO DA FOLHA ESCOAMENTO , DETALHE DA VIA						
CONTRATO DE REPASSE:955507/2023 , OPERAÇÃO 1092.418-38/2023MIDR , ART MG20242980104						
ESCALA:	INDICADA	DATA:	09/05/2024	DESENHISTA:	DIEGO TAVARES	FOLHA
						10/21

Projeto		NOME DIEGO TAVARES		CREA 201390/D	TEL: 34992308702	
Proprietário		NOME: PREFEITURA DE MANGA		END:	TEL: (38)3615-2112	
Aprovado		NOME: ANASTACIO GUEDES SARAIVA				
MALHADINHA						
CONTEÚDO DA FOLHA SINALIZAÇÃO						
CONTRATO DE REPASSE:955507/2023 , OPERAÇÃO 1092.418-38/2023MIDR , ART MG20242980104						
ESCALA:	INDICADA	DATA:	09/05/2024	DESENHISTA:	DIEGO TAVARES	FOLHA
						11/21

Projeto		NOME DIEGO TAVARES		CREA 201390/D	TEL: 34992308702	
Proprietário		NOME: PREFEITURA DE MANGA		END:	TEL: (38)3615-2112	
Aprovado		NOME: ANASTACIO GUEDES SARAIVA				
NHANDUTIBA						
CONTEÚDO DA FOLHA PLANTA BAIXA E PERFIL LONGITUDINAL SEÇÃO TRANSVERSAL						
CONTRATO DE REPASSE:955507/2023 , OPERAÇÃO 1092.418-38/2023MIDR , ART MG20242980104						
ESCALA:	INDICADA	DATA:	09/05/2024	DESENHISTA:	DIEGO TAVARES	FOLHA
						12/21

Projeto		NOME DIEGO TAVARES		CREA 201390/D	TEL: 34992308702	
Proprietário		NOME: PREFEITURA DE MANGA		END:	TEL: (38)3615-2112	
Aprovado		NOME: ANASTACIO GUEDES SARAIVA				
NHANDUTIBA						
CONTEÚDO DA FOLHA ESCOAMENTO , DETALHE DA VIA						
CONTRATO DE REPASSE:955507/2023 , OPERAÇÃO 1092.418-38/2023MIDR , ART MG20242980104						
ESCALA:	INDICADA	DATA:	09/05/2024	DESENHISTA:	DIEGO TAVARES	FOLHA
						13/21

Projeto		NOME DIEGO TAVARES		CREA 201390/D	TEL: 34992308702	
Proprietário		NOME: PREFEITURA DE MANGA		END:	TEL: (38)3615-2112	
Aprovado		NOME: ANASTACIO GUEDES SARAIVA				
NHANDUTIBA						
CONTEÚDO DA FOLHA SINALIZAÇÃO						
CONTRATO DE REPASSE:955507/2023 , OPERAÇÃO 1092.418-38/2023MIDR , ART MG20242980104						
ESCALA:	INDICADA	DATA:	09/05/2024	DESENHISTA:	DIEGO TAVARES	FOLHA
						14/21

Projeto		NOME DIEGO TAVARES		CREA 201390/D	TEL: 34992308702	
Proprietário		NOME: PREFEITURA DE MANGA		END:	TEL: (38)3615-2112	
Aprovado		NOME: ANASTACIO GUEDES SARAIVA				
CACHOEIRINHA						
CONTEÚDO DA FOLHA PLANTA BAIXA E PERFIL LONGITUDINAL SEÇÃO TRANSVERSAL						
CONTRATO DE REPASSE:955507/2023 , OPERAÇÃO 1092.418-38/2023MIDR , ART MG20242980104						
ESCALA:	INDICADA	DATA:	09/05/2024	DESENHISTA:	DIEGO TAVARES	FOLHA
						15/21

Projeto		NOME DIEGO TAVARES		CREA 201390/D	TEL: 34992308702	
Proprietário		NOME: PREFEITURA DE MANGA		END:	TEL: (38)3615-2112	
Aprovado		NOME: ANASTACIO GUEDES SARAIVA				
CACHOEIRINHA						
CONTEÚDO DA FOLHA ESCOAMENTO , DETALHE DA VIA						
CONTRATO DE REPASSE:955507/2023 , OPERAÇÃO 1092.418-38/2023MIDR , ART MG20242980104						
ESCALA:	INDICADA	DATA:	09/05/2024	DESENHISTA:	DIEGO TAVARES	FOLHA
						16/21

Projeto		NOME DIEGO TAVARES		CREA 201390/D	TEL: 34992308702	
Proprietário		NOME: PREFEITURA DE MANGA		END:	TEL: (38)3615-2112	
Aprovado		NOME: ANASTACIO GUEDES SARAIVA				
CACHOEIRINHA						
CONTEÚDO DA FOLHA SINALIZAÇÃO						
CONTRATO DE REPASSE:955507/2023 , OPERAÇÃO 1092.418-38/2023MIDR , ART MG20242980104						
ESCALA:	INDICADA	DATA:	09/05/2024	DESENHISTA:	DIEGO TAVARES	FOLHA
						17/21

Projeto		NOME DIEGO TAVARES		CREA 201390/D	TEL: 34992308702	
Proprietário		NOME: PREFEITURA DE MANGA		END:	TEL: (38)3615-2112	
Aprovado		NOME: ANASTACIO GUEDES SARAIVA				
SÃO JOSE TRAIRAS						
CONTEÚDO DA FOLHA PLANTA BAIXA E PERFIL LONGITUDINAL SEÇÃO TRANSVERSAL						
CONTRATO DE REPASSE:955507/2023 , OPERAÇÃO 1092.418-38/2023MIDR , ART MG20242980104						
ESCALA:	INDICADA	DATA:	09/05/2024	DESENHISTA:	DIEGO TAVARES	FOLHA
						18/21

Projeto		NOME DIEGO TAVARES		CREA 201390/D	TEL: 34992308702	
Proprietário		NOME: PREFEITURA DE MANGA		END:	TEL: (38)3615-2112	
Aprovado		NOME: ANASTACIO GUEDES SARAIVA				
SÃO JOSE TRAIRAS						
CONTEÚDO DA FOLHA ESCOAMENTO , DETALHE DA VIA						
CONTRATO DE REPASSE:955507/2023 , OPERAÇÃO 1092.418-38/2023MIDR , ART MG20242980104						
ESCALA:	INDICADA	DATA:	09/05/2024	DESENHISTA:	DIEGO TAVARES	FOLHA
						19/21

Projeto		NOME DIEGO TAVARES		CREA 201390/D	TEL: 34992308702	
Proprietário		NOME: PREFEITURA DE MANGA		END:	TEL: (38)3615-2112	
Aprovado		NOME: ANASTACIO GUEDES SARAIVA				
SÃO JOSE TRAIRAS						
CONTEÚDO DA FOLHA SINALIZAÇÃO						
CONTRATO DE REPASSE:955507/2023 , OPERAÇÃO 1092.418-38/2023MIDR , ART MG20242980104						
ESCALA:	INDICADA	DATA:	09/05/2024	DESENHISTA:	DIEGO TAVARES	FOLHA
						20/21

Projeto		NOME DIEGO TAVARES		CREA 201390/D	TEL: 34992308702	
Proprietário		NOME: PREFEITURA DE MANGA		END:	TEL: (38)3615-2112	
Aprovado		NOME: ANASTACIO GUEDES SARAIVA				
SÃO JOSE TRAIRAS						
CONTEÚDO DA FOLHA DISSIPADOR E CANAL RETANGULAR						
CONTRATO DE REPASSE:955507/2023 , OPERAÇÃO 1092.418-38/2023MIDR , ART MG20242980104						
ESCALA:	INDICADA	DATA:	09/05/2024	DESENHISTA:	DIEGO TAVARES	FOLHA
						21/21