

1 PLANTA
ESCALA 1 : 100

LEGENDA MATERIAIS DE ACABAMENTO:
PC - PISO CERÂMICO
LJ - FORRO EM LAJE PRÉ MOLDADA COM REBOCO E PINTURA
TA - PAREDES COM PINTURA EM TINTA ACRÍLICA

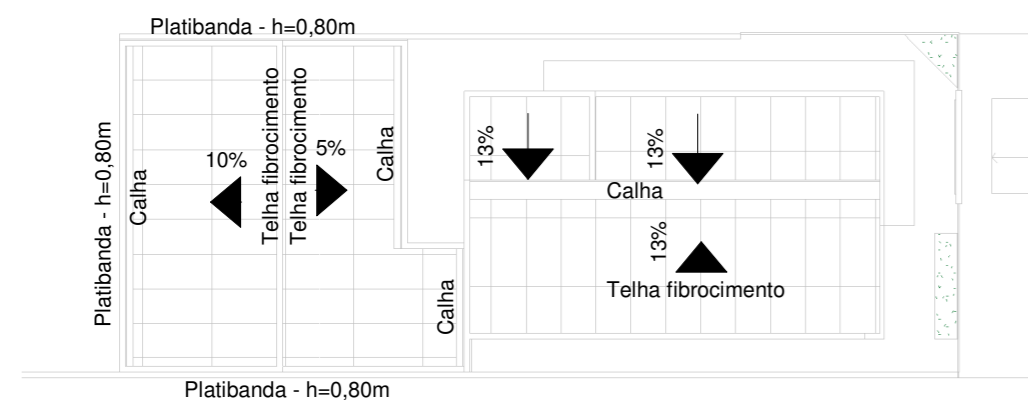

4 DIAG. COBERTURA
ESCALA 1 : 200

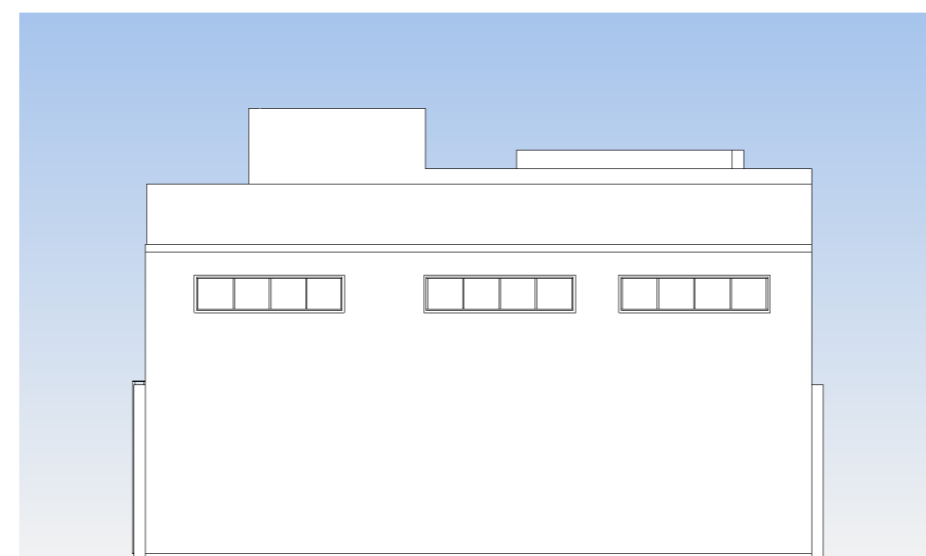

5 FACHADA - FUNDO
ESCALA 1 : 100

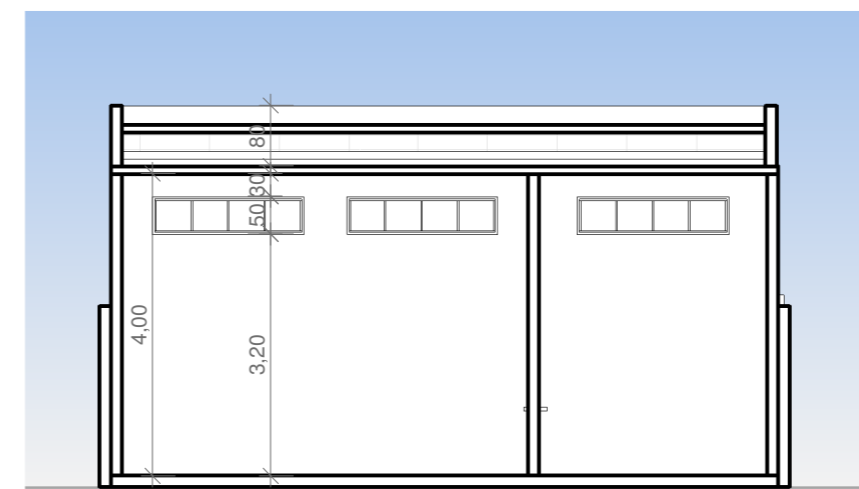

2 CORTE A
ESCALA 1 : 100

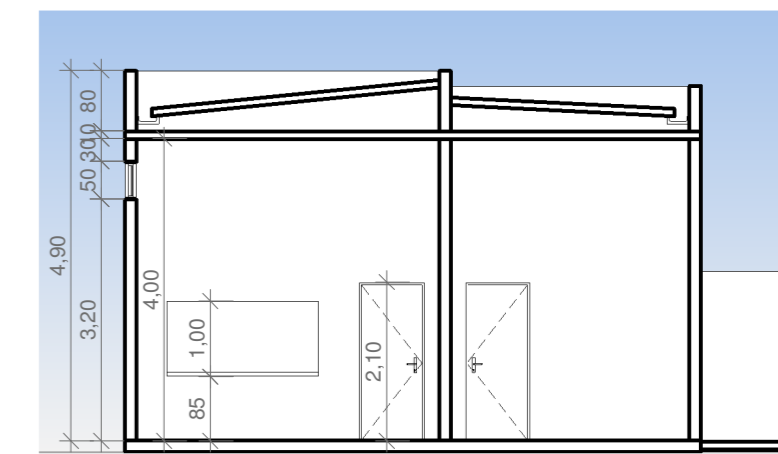

3 CORTE B
ESCALA 1 : 100

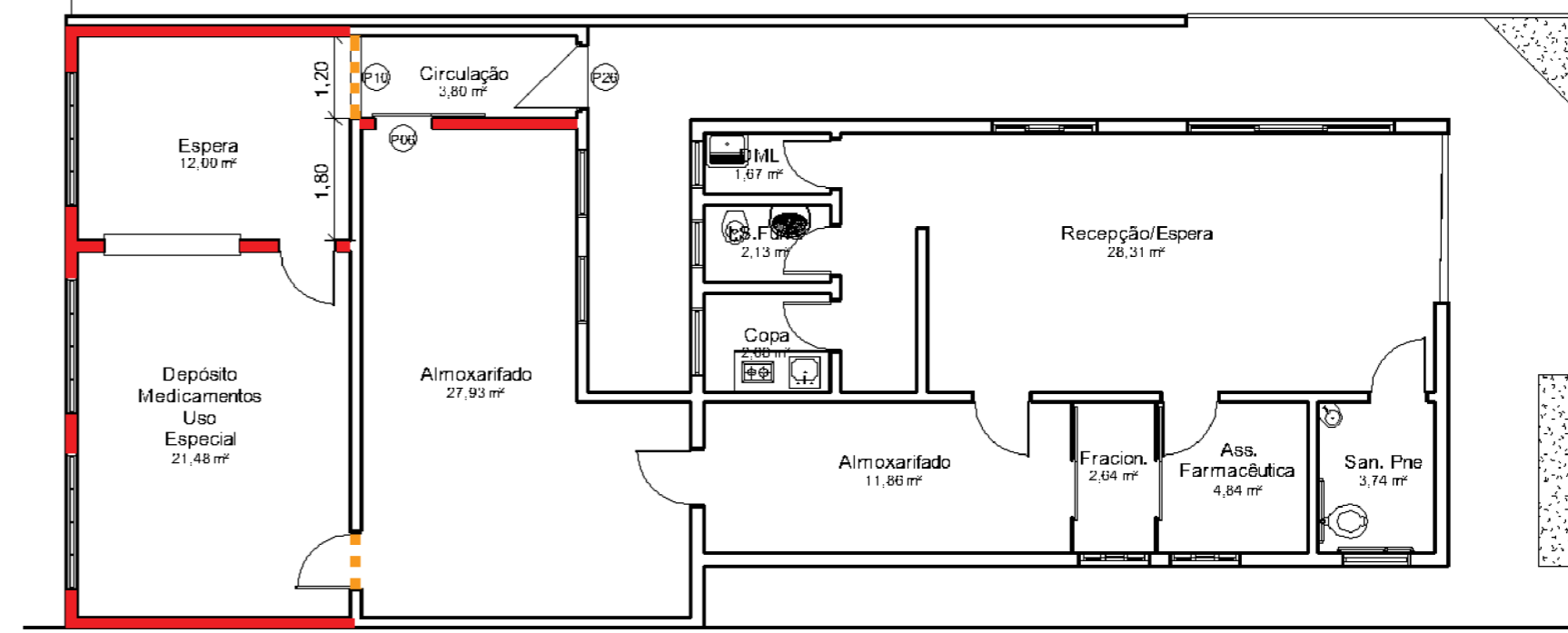

6 - PLANTA MODIFICAÇÕES
ESCALA 1 : 100

LEGENDA:
□ Parede existente
□ Parede a demolir
□ Parede a construir

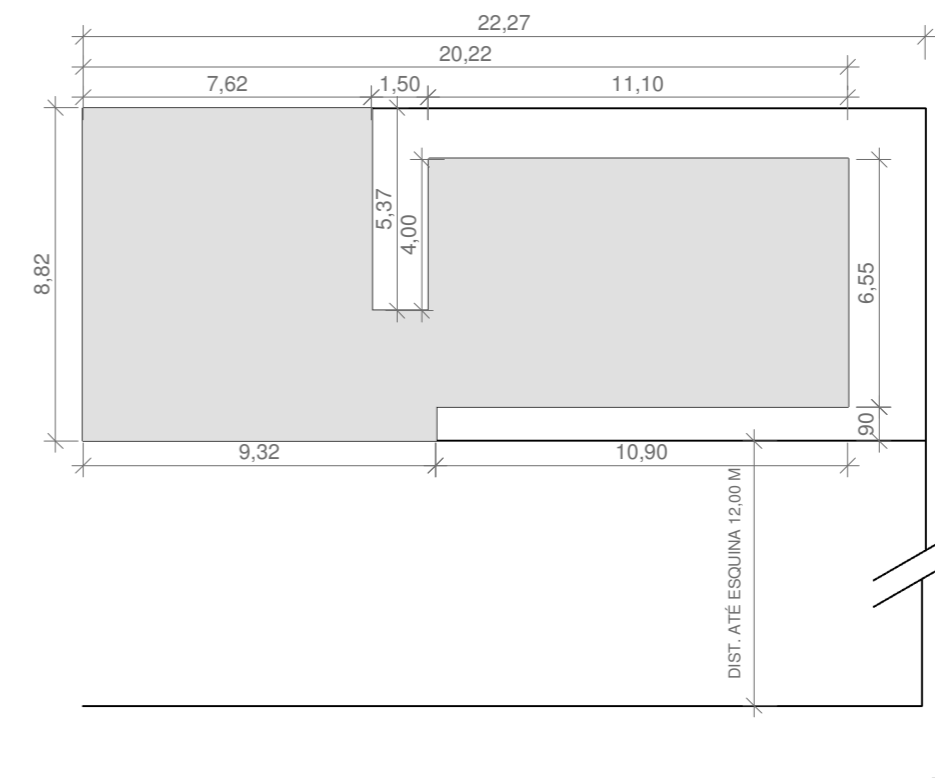

7 SITUAÇÃO
ESCALA 1 : 200

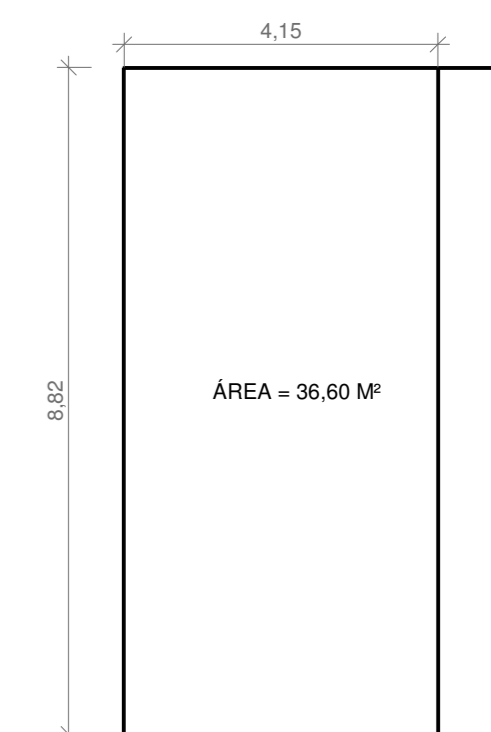

8 MEMÓRIA DE CÁLCULO
ESCALA 1 : 100

QUANTITATIVO DE PORTAS E GRADIS				
CÓD	Q T	COMPRIM ENTO	ALTUR A	DESCRIÇÃO
A01	1			Abertura vão em parede
P01	3	0,860	2,100	Porta de correr de madeira, semicoa com forras de madeira
P02	3	0,760	2,100	Porta de madeira semicoa com pintura em esmalte sintético
P03	6	0,860	2,100	Porta de madeira com pintura em esmalte sintético
P04	1	2,500	2,100	Porta vidro temperado
P05	1	2,438	2,134	Portão entrada
P06	1	0,900	2,100	Porta vidro temperado
P07	1	1,060	2,100	Porta metálica com pintura em esmalte sintético

QUANTITATIVO DE JANELAS				
CÓD	QT	COMPRIM ENTO	ALTURA	DESCRIÇÃO
J01	3	2,000	0,500	Janela simples de alumínio e vidro
J02	1	2,000	1,000	Janela de correr em alumínio e vidro.
J03	1	1,500	1,602	Janela simples de alumínio e vidro
J04	1	3,000	1,602	Janela de vidro temperado
J05	4	1,000	0,500	Janela simples de alumínio e vidro
J06	2	1,000	1,200	Janela de correr em alumínio e vidro.
J07	2	0,700	0,500	Janela simples de alumínio e vidro



PROPRIETÁRIO: Município de Manga/MG
 PROJETO: Ampliação Farmácia de Minas
 AUTORA PROJETO: Gecely França Mota - CAU MG A48157-2
 ENDEREÇO: Rua Cons. Saraiva, nº 40, Centro, Manga/MG

Conteúdo:
 PLANTA BAIXA TÉRREO
 DIAG. COBERTURA
 CORTE A/ CORTE B
 FACHADA/ MODIFICAÇÕES
 PLANTA DE LOCALIZAÇÃO
 MEMÓRIA DE CÁLCULO

Data 02/09/2022
 Escala Como indicado
 Departamento de Engenharia e Arquitetura
 Fone: (38) 3615-2112